



**CONSEIL D'ADMINISTRATION  
DU GRAND ETABLISSEMENT  
UNIVERSITE CÔTE D'AZUR  
SEANCE DU 22 OCTOBRE 2024**

**DELIBERATION N° 2024-086**

**Objet : Modification du Recueil des tarifs d'Université Côte d'Azur.**

**LE CONSEIL D'ADMINISTRATION DU GRAND ETABLISSEMENT UNIVERSITE CÔTE D'AZUR**

**Vu** Code de l'éducation ;

**Vu** l'ordonnance n°2018-1131 du 12 décembre 2018 relative à l'expérimentation de nouvelles formes de rapprochement, de regroupement ou de fusion des établissements d'enseignement supérieur et de recherche ;

**Vu** le décret n°2019-785 du 25 juillet 2019 portant création d'Université Côte d'Azur et approbation de ses statuts et notamment son article 44, modifié ;

**Vu** le règlement intérieur d'Université Côte d'Azur ;

**Vu** la délibération n°2024-001 du 9 janvier 2024 du Conseil d'Administration d'Université Côte d'Azur portant élection de M. Jeanick BRISSWALTER en qualité de Président d'Université Côte d'Azur ;

**Vu** l'arrêté n°116-2024 du 23 janvier 2024 portant délégation de signature du Président d'Université Côte d'Azur à M. Stéphane AZOULAY, Vice-président du Conseil d'Administration et des Moyens d'Université Côte d'Azur ;

**Vu** l'ensemble des pièces transmises aux membres ;

**Entendu** l'exposé de Mme Anne NAVARRO, Directrice Générale des Services adjointe, Finances, Moyens et Pilotage ;

**Approuve** les tarifs suivants et leur ajout au recueil des tarifs :

- Tarifs de mise à disposition de l'applicatif ESUP Sport.

**Décide** que le recueil des tarifs d'Université Côte d'Azur sera modifié en conséquence, l'ensemble des autres tarifs précédemment adoptés et non modifiés par la présente continuant à s'appliquer. Sauf mention spécifique indiquée en annexe, ces modifications de tarifs seront applicables dès que la délibération sera exécutoire.

**Cette délibération est adoptée à la majorité des voix, 23 voix pour, 6 voix contre et 4 abstentions.**

Membres en exercice : 38

Quorum : 19

Membres présents et représentés : **33**

Fait à Nice, le 22 octobre 2024

CLASSEE AU REGISTRE DES ACTES SOUS LA REFERENCE : **2024-086**  
TRANSMISE AU RECTEUR, CHANCELIER DES UNIVERSITES LE : 8 novembre 2024  
PUBLIEE SUR LE SITE INTERNET D'UNIVERSITE COTE D'AZUR LE : 8 novembre 2024

MODALITES DE RECOURS CONTRE LA PRESENTE DELIBERATION :

*En application de l'article R. 421-1 du code de justice administrative, le Tribunal administratif peut être saisi par voie de recours formé contre la présente délibération, et ce dans les deux mois à partir du jour de sa publication et de sa transmission au Recteur, en cas de délibération à caractère réglementaire.*

**RECUEIL DES TARIFS D'UNIVERSITÉ CÔTE D'AZUR**
**TABLE DES MATIERES**

| LOCALISATION                                                    | NATURE                                                                 | BASE LEGALE                                                                                              | PAGE    |
|-----------------------------------------------------------------|------------------------------------------------------------------------|----------------------------------------------------------------------------------------------------------|---------|
| Faculté de Médecine                                             | Prestations de l'Institut d'Anatomie Normale                           | Délibération n°2023-027 du 14 mars 2023                                                                  | 1       |
| Campus Méliès                                                   | Cartes d'accès                                                         | Délibération n°2023-027 du 14 mars 2023                                                                  | 2       |
| Campus Méliès                                                   | Locations des espaces                                                  | Délibération n°2023-040 du 25 avril 2023                                                                 | 3       |
| Campus Valrose                                                  | Prestations du Centre Commun de Microscopie Appliquée                  | Délibération n°2023-040 du 25 avril 2023                                                                 | 4 - 5   |
| IMREDD                                                          | locations des espaces                                                  | Délibération n°2023-040 du 25 avril 2023                                                                 | 6 - 8   |
| INSPE                                                           | locations de salles                                                    | Délibération n°2023-040 du 25 avril 2023                                                                 | 9       |
| UIEN                                                            | Cours                                                                  | Délibération n°2023-040 du 25 avril 2023 modifiée par la délibération n°2023-129 du 11 décembre 2023     | 10      |
| UCArts                                                          | Offre culturelle                                                       | Délibération n°2023-040 du 25 avril 2023                                                                 | 11 - 12 |
| Polytech Nice Sophia                                            | TOEIC ( <i>test of english for international communication</i> )       | Deliberation n°2023-058 du 20 juin 2023 modifiée par la délibération n°2024-047 du 7 mai 2024            | 13      |
| Direction Communication & Marque                                | Articles de la boutique                                                | Délibération n°2023-068 du 11 juillet 2023 modifiée par la délibération n°2024-047 du 7 mai 2024         | 14-19   |
| Service Commun de la Documentation                              | Offre documentaire                                                     | Délibération n°2023-068 du 11 juillet 2023                                                               | 20      |
| Campus Pasteur                                                  | Locations internes et externes des salles                              | Délibération n°2023-068 du 11 juillet 2023                                                               | 21-22   |
| Campus Saint Jean d'Angély                                      | Locations salles et équipements                                        | Délibération n° 2023-089 du 19 octobre 2023                                                              | 23      |
| UniCA Sport                                                     | Prestations sportives et locations Installations                       | Délibération n°2023-129 du 11 décembre 2023 modifiée par la délibération n°2024-080 du 23 septembre 2024 | 24-28   |
| Campus Valrose                                                  | Prestations des plateformes technologique de chimies                   | Délibération n°2024-034 du 11 mars 2024                                                                  | 29      |
| Maison de la Modélisation, de la Simulation et des Interactions | Prestations d'ingénierie et de formation                               | Délibération n°2024-048 du 7 mai 2024                                                                    | 30      |
| Campus Valrose                                                  | Locations d'espaces extérieurs dans le cadre de la mission UCAPrestige | Délibération n°2024-057 du 25 juin 2024                                                                  | 31      |
| Campus STAPS                                                    | location installations sportives et salles de cours                    | Délibération n°2024-066 du 16 juillet 2024                                                               | 32      |
| Tous campus                                                     | Utilisation des bornes électriques de recharge des véhicules           | Délibération n°2024-066 du 16 juillet 2024                                                               | 33      |
| DSI                                                             | Mise à disposition de l'applicatif ESUP Sport                          | Délibération n°2024-086 du 22 octobre 2024                                                               | 34      |

|                                                                          |
|--------------------------------------------------------------------------|
| <b>Tarifs de l'Institut d'Anatomie Normale de la Faculté de Médecine</b> |
|--------------------------------------------------------------------------|

**Date d'entrée en vigueur le 1er avril 2023**

**MANIFESTATIONS UNIVERSITAIRES (Internes)**

| <b>PRESTATIONS pour 20 personnes - équipe technique comprise</b>                                                                                               | <b>TARIF HT</b> | <b>TARIF TTC</b> |
|----------------------------------------------------------------------------------------------------------------------------------------------------------------|-----------------|------------------|
| <b>Location laboratoire sans module d'enseignement</b> (hors CHU) - DU/DIU                                                                                     |                 |                  |
| Une journée                                                                                                                                                    | 450,00€         | <b>540,00€</b>   |
| <b>Location laboratoire avec module d'enseignement</b>                                                                                                         |                 |                  |
| Un module                                                                                                                                                      | 600,00€         | <b>720,00€</b>   |
| <b>OPTIONS</b>                                                                                                                                                 |                 |                  |
| Option 1- Système MultiCam + Streaming de la séance                                                                                                            | 300,00€         | <b>360,00€</b>   |
| Option 2 - Mise à disposition demi-journée Enseignant /Encadrant                                                                                               | 300,00€         | <b>360,00€</b>   |
| Option 3 - petit matériel pour 10 personnes supplémentaires (gants, blouses, champs...)                                                                        | 150,00€         | <b>180,00€</b>   |
| Option 4 - gros matériel (colonne d'arthroscopie ou circulation extra corporelle) - moteur ou matériel spécifique nécessaire à l'acte formatif ou de recherche | 300,00€         | <b>360,00€</b>   |

**MANIFESTATIONS NON UNIVERSITAIRES (Externes)**

| <b>PRESTATIONS pour 20 personnes - équipe technique</b>                                                                                                        | <b>TARIF HT</b> | <b>TARIF TTC</b> |
|----------------------------------------------------------------------------------------------------------------------------------------------------------------|-----------------|------------------|
| <b>Location laboratoire sans module d'enseignement</b> (hors CHU) - DU/DIU                                                                                     |                 |                  |
| Une journée                                                                                                                                                    | 900,00€         | <b>1080,00€</b>  |
| <b>Location laboratoire avec module d'enseignement</b>                                                                                                         |                 |                  |
| Un module                                                                                                                                                      | 1200,00€        | <b>1440,00€</b>  |
| <b>OPTIONS</b>                                                                                                                                                 |                 |                  |
| Option 1- Système MultiCam + Streaming de la séance                                                                                                            | 600,00€         | <b>720,00€</b>   |
| Option 2 - Mise à disposition demi-journée Enseignant /Encadrant                                                                                               | 600,00€         | <b>720,00€</b>   |
| Option 3 - petit matériel pour 10 personnes supplémentaires (gants, blouses, champs...)                                                                        | 300,00€         | <b>360,00€</b>   |
| Option 4 - gros matériel (colonne d'arthroscopie ou circulation extra corporelle) - moteur ou matériel spécifique nécessaire à l'acte formatif ou de recherche | 600,00€         | <b>720,00€</b>   |

**Grille tarifaire duplicata et triplicata des cartes d'accès pour le campus Georges Méliès des usagers hors UCA**

Duplicata carte d'accès : 10€TTC

Triplicata carte d'accès : 20€TTC

| TARIFS CAMPUS CANNES BASTIDE ROUGE                                                                              | SUPERFICIE                                                                                 | CAPACITE hors enseignants | TARIF JOURNEE HT |
|-----------------------------------------------------------------------------------------------------------------|--------------------------------------------------------------------------------------------|---------------------------|------------------|
| SALLES                                                                                                          |                                                                                            |                           |                  |
| REZ DE CHAUSSEE                                                                                                 |                                                                                            |                           |                  |
| Amphithéâtre 120 places n° 0.038 (bi-modal)                                                                     | 134,9                                                                                      | 120                       | 750,00 €         |
| Learning centre                                                                                                 | 114,36 (total)                                                                             | -                         | 600,00 €         |
| Ciné Club salle n° 0.010 (Dolby Atmos)                                                                          | 51,89                                                                                      | 30                        | 500,00 €         |
| Salle de cours n° 0.001 (bi-modal)                                                                              | 29,3                                                                                       | 20                        | 200,00 €         |
| Hall campus entier                                                                                              | 740                                                                                        |                           | 1 500,00 €       |
| Hall campus partie 1                                                                                            |                                                                                            |                           | 1 000,00 €       |
| Hall campus partie 2                                                                                            |                                                                                            |                           | 1 000,00 €       |
| MEZZANINE                                                                                                       |                                                                                            |                           |                  |
| Hall mezzanine                                                                                                  | 220,94                                                                                     | -                         | 800,00 €         |
| Salle de danse n° M.047 + Vestiaire - douche                                                                    | 74,64 + 22,82 + 15,17                                                                      | -                         | 350,00 €         |
| Salle de cours n° M.042                                                                                         | 101,73                                                                                     | 80                        | 500,00 €         |
| 1ER ETAGE - R+1                                                                                                 |                                                                                            |                           |                  |
| Amphithéâtre 120 places n° 1.066 (bi-modal)                                                                     | 142,67                                                                                     | 120                       | 750,00 €         |
| Terrasse R+1                                                                                                    | 159,31                                                                                     | -                         | 600,00 €         |
| Salle informatique n° 1.069 - 1.071 - 1.072 - 1.074 - 1.81 - 1.087                                              | 59,29 - 40,49 - 64,70 - 58,79 - 32,28 - 57,14                                              | -                         | 350,00 €         |
| Salle de cours n° 1.068 - 1.070 - 1.073 - 1.075 - 1.076 - 1.077 - 1.079 - 1.082 - 1.085 - 1.093 - 1.094 - 1.095 | 42,88 - 46,92 - 58 - 47,05 - 56,19 - 42,36 - 45,41 - 48,79 - 45,06 - 40,99 - 43,38 - 48,68 | 30                        | 250,00 €         |
| Salle de cours n°1.083                                                                                          | 43,5                                                                                       | 26                        | 250,00 €         |
| Salle de cours n°1.084                                                                                          | 38,86                                                                                      | 24                        | 225,00 €         |
| Salle de cours n° 1.080                                                                                         | 73,42                                                                                      | 62                        | 400,00 €         |
| Salle de cours n° 1.092                                                                                         | 68,62                                                                                      | 42                        | 350,00 €         |
| 3EME ETAGE - R+3                                                                                                |                                                                                            |                           |                  |
| Salle de réunion n° 3.153 avec terrasse accessible                                                              | 67,07 + 31, 52                                                                             | 30                        | 500,00 €         |
| Salle de cours mobile n° 3.170                                                                                  | 44,94                                                                                      | 30                        | 300,00 €         |
| Salle de cours mobile n° 3.131 - 3.169                                                                          | 32,86 - 29,3                                                                               | 16                        | 200,00 €         |
| PLATEAUX ET SALLES TECHNIQUES                                                                                   |                                                                                            |                           |                  |
| REZ DE CHAUSSEE                                                                                                 |                                                                                            |                           |                  |
| Grand plateau n° 0.027 - régisseur inclus                                                                       | 232,43                                                                                     | 120                       | 1 850,00 €       |
| Plateau TV + régie n° 0.024 et 0.025 - Régisseur inclus                                                         | 59,15 + 16,68 m2                                                                           | 20 + 10                   | 3 000,00 €       |
| MEZZANINE                                                                                                       |                                                                                            |                           |                  |
| Bureaux de montage n° M.048 - M.049 - M.050 - M.051 - M.052 - M.053 - M.054 -                                   | 4,23 - 3,63 - 3,63 - 3,31 - 13,43 - 3,59 - 4,20                                            | -                         | 150,00 €         |
| Studio radio n° M.041                                                                                           | 20,77                                                                                      | 16                        | 350,00 €         |
| 1ER ETAGE                                                                                                       |                                                                                            |                           |                  |
| Studio Mixage Atmos + régie n° 1.090 - 1.091                                                                    | 14,87 + 30,54                                                                              | 10 + 10                   | 1 000,00 €       |

\* 40 % de remise sur le tarif journée pour une 1/2 journée de location

\* prix journée applicable pour la soirée, majoration de 20% à partir de 22h, week-ends et jours fériés

\* peuvent se rajouter à ces tarifs, des frais de gardiennage si location en semaine après 21h ou le samedi après 15h ou le dimanche

\* peuvent se rajouter à ces tarifs, des frais de ménage

\* peuvent se rajouter à ces tarifs, des frais de mise à disposition d'un personnel (Heure : 20€ - Demi-journée (3,5h) : 70€ - Journée (7h) : 140€ - Les heures entre 18h et 8h ainsi que celles effectuées les week-ends et les jours fériés seront facturées double.

\* pour le grand plateau et le plateau TV au vu des équipements, la présence d'un régisseur est obligatoire et inclus dans le prix de la location

|                                                                      |                        |
|----------------------------------------------------------------------|------------------------|
| Frais de logistique (tréteaux, panneaux, barrières, tables, chaises) | 80,00 €                |
| Frais de logistique (habillage(nappes), pupitres)                    | 50,00 €                |
| Frais de logistique (câbles, rallonges, multiprises)                 | 50,00 €                |
| Frais de logistique (vidéoprojecteurs, piles, essais)                | 120,00 €               |
| Régisseur lumière (7h)                                               | 140,00 €               |
| Distribution électrique (armoire tri) + 10m 32tri + 2x20m 32 Mono    | 150,00 €               |
| Kit lumières (12 PAR led RVB) + console + câblage                    | 150,00 €               |
| Kit barres de LED (8 pièces)                                         | 100,00 €               |
| Kit colorBAT (6 pièces)                                              | 90,00 €                |
| Kit Automatique Lyre Beam (4 pièces)                                 | 120,00 €               |
| Kit machine à brouillard                                             | 50,00 €                |
| Kit écran plat 75 pouces + pied mobile                               | 200,00 €               |
| Kit diffusion audio                                                  | 100,00 €               |
| Nettoyage                                                            | selon devis Elior      |
| Gardiennage                                                          | selon devis Challancin |

**Centre Commun de Microscopie Appliquée**  
**Faculté des Sciences**  
**Parc Valrose**  
**06108 NICE Cedex 2**  
**Téléphone : 04 89 15 00 92**



### Tarifs C.C.M.A. €/JOUR (HT) au 1er juillet 2023

La signature de la charte du CCMA et la rédaction d'une fiche projet visée par les deux parties sont obligatoires avant tous travaux

Les prix comprennent la fourniture des matériels et produits chimiques nécessaires à la préparation et au contraste des échantillons. Les couteaux diamants ne sont pas fournis.

## 1. Secteur Public

### 1.1. Observation au microscope transmission ou balayage classique (€/jour, HT)

*Comprend la fixation et l'inclusion ou la métallisation des échantillons*

|                                | Utilisateurs autonomes / collaborations | Utilisateurs en prestation de service |
|--------------------------------|-----------------------------------------|---------------------------------------|
| <b>UCA</b>                     | <b>200,00</b>                           | <b>460,00 €</b>                       |
| <b>Secteur Public hors UCA</b> | <b>400,00</b>                           | <b>500,00 €</b>                       |

**Privé : 770,00 €**

### 1.2. Observations au Cryo-MEB (€/jour, HT)

|                                | Utilisateurs autonomes / collaborations | Utilisateurs en prestation de service |
|--------------------------------|-----------------------------------------|---------------------------------------|
| <b>UCA</b>                     | <b>280,00</b>                           | <b>580,00</b>                         |
| <b>Secteur Public hors UCA</b> | <b>450,00</b>                           | <b>900,00</b>                         |

### 1.3. Séance de cryo-ultramicrotomie (€/jour, HT)

*Le tarif inclut la fourniture et le contraste des grilles*

|                                | Utilisateurs autonomes / collaborations | Utilisateurs en prestation de service* |
|--------------------------------|-----------------------------------------|----------------------------------------|
| <b>UCA</b>                     | <b>140,00</b>                           | <b>300,00</b>                          |
| <b>Secteur Public hors UCA</b> | <b>240,00</b>                           | <b>300,00</b>                          |

### 1.4. Séance d'ultramicrotomie (€/jour, HT)

*Le tarif inclut la fourniture et le contraste des grilles*

|                                | Utilisateurs autonomes / collaborations | Utilisateurs en prestation de service* |
|--------------------------------|-----------------------------------------|----------------------------------------|
| <b>UCA</b>                     | <b>16,00</b>                            | <b>113,00</b>                          |
| <b>Secteur Public hors UCA</b> | <b>32,00</b>                            | <b>113,00</b>                          |

**1.5. Séance de préparation d'échantillons par congélation haute-pression (la séance) et cryo-substitution AFS (€/ de 1 à 5 échantillons, HT)**

|                                | Utilisateurs autonomes / collaborations* | Utilisateurs en prestation de service* |
|--------------------------------|------------------------------------------|----------------------------------------|
| <b>UCA</b>                     | HPF : 50,00<br>AFS* : 100,00             | HPF : 160,00<br>AFS* : 190,00          |
| <b>Secteur Public hors UCA</b> | HPF : 50,00<br>AFS* : 100,00             | HPF : 160,00<br>AFS* : 190,00          |

Prévoir en plus 41€ les 10 cupules pour l'HPF ; **saphire disc 20€ l'unité.**

\* Ce prix correspond à la cryosubstitution simple, suivie d'une inclusion en résine à température ambiante (coût à rajouter pour la prestation de service). Pour une inclusion à froid dans l'AFS, un devis sera fait en fonction du prix des consommables (HM20 17€ pour 10 ml/récipients 7€ l'unité/moules 4€ l'unité).

**1.6. Observations avec le microscope à fluorescence Thunder (€/heure, HT)**

|                                | Utilisateurs autonomes / collaborations | Utilisateurs en prestation de service* |
|--------------------------------|-----------------------------------------|----------------------------------------|
| <b>UCA</b>                     | <b>15,00</b>                            | <b>40,00</b>                           |
| <b>Secteur Public hors UCA</b> | <b>30,00</b>                            | <b>40,00</b>                           |

**1.7. Forfait préparation de 3 échantillons\*: fourniture du fixateur, inclusion ou métallisation**

|                                | Utilisateurs autonomes / collaborations | Utilisateurs en prestation de service* |
|--------------------------------|-----------------------------------------|----------------------------------------|
| <b>UCA</b>                     | <b>Inclus dans 1.1.</b>                 | <b>113,00</b>                          |
| <b>Secteur Public hors UCA</b> | <b>Inclus dans 1.1.</b>                 | <b>113,00</b>                          |

\* Par échantillon supplémentaire: UCA et public 20€ HT  
Contraste négatif par échantillon: UCA et public 20€ HT

**2. Secteur Privé**

Les analyses sont effectuées sur contrat .

## Tarifs et modalités de location des espaces du bâtiment IMREDD (hors Plateforme Technologique SCIC)

### Tarifs

| ESPACES                                  | Surface<br>m2 | Capacité   | 1/2 journée<br>HT (*) | journée<br>/ soirée HT (**) | heure HT   |
|------------------------------------------|---------------|------------|-----------------------|-----------------------------|------------|
| <b>Learning Center</b>                   | <b>312</b>    | <b>215</b> | <b>2 220 €</b>        | <b>3 700 €</b>              | <b>411</b> |
| 0-00A Accueil                            | 28            | 0          | 0 €                   | 0 €                         | 0          |
| 0-00B Travail échanges                   | 53            | 40         | 150 €                 | 250 €                       | 28         |
| 0-00C Conférence                         | 115           | 95         | 1 620 €               | 2 700 €                     | 300        |
| 0-00D Travail échanges                   | 25            | 40         | 150 €                 | 250 €                       | 28         |
| 0-00E Travail silence                    | 91            | 40         | 300 €                 | 500 €                       | 56         |
| <b>Salles de réunion</b>                 | <b>150</b>    | <b>60</b>  |                       |                             |            |
| Salle 0-100                              | 35            | 14         | 114 €                 | 190 €                       | 21         |
| Salle 0-110                              | 35            | 14         | 114 €                 | 190 €                       | 21         |
| Salle 2-210                              | 52            | 20         | 114 €                 | 190 €                       | 21         |
| Salle 2-190                              | 28            | 12         | 114 €                 | 190 €                       | 21         |
| <b>Salles de travail collaboratif</b>    | <b>62</b>     | <b>35</b>  |                       |                             |            |
| Salle E-070                              | 16            | 10         | 57 €                  | 95 €                        | 11         |
| Salle E-080                              | 16            | 10         | 57 €                  | 95 €                        | 11         |
| Salle E-090                              | 10            | 5          | 29 €                  | 48 €                        | 5          |
| Salle E-100                              | 10            | 5          | 29 €                  | 48 €                        | 5          |
| Salle Cabine Accueil Learning Center     | 10            | 5          | 29 €                  | 48 €                        | 5          |
| <b>Salles de travaux dirigés</b>         | <b>316</b>    | <b>176</b> |                       |                             |            |
| Salle 1-040                              | 60            | 30         | 120 €                 | 200 €                       | 22         |
| Salle 1-080                              | 48            | 30         | 120 €                 | 200 €                       | 22         |
| Salle 1-200                              | 49            | 30         | 120 €                 | 200 €                       | 22         |
| Salle 2-030                              | 60            | 30         | 120 €                 | 200 €                       | 22         |
| Salle 2-100                              | 50            | 26         | 120 €                 | 200 €                       | 22         |
| Salle 2-230                              | 49            | 30         | 120 €                 | 200 €                       | 22         |
| <b>Salles de cours</b>                   | <b>138</b>    | <b>92</b>  |                       |                             |            |
| Salle 1-060                              | 69            | 46         | 150 €                 | 250 €                       | 28         |
| Salle 2-050                              | 69            | 46         | 150 €                 | 250 €                       | 28         |
| <b>Salles de pédagogie innovante</b>     | <b>129</b>    | <b>56</b>  |                       |                             |            |
| Salle 1-170                              | 60            | 30         | 180 €                 | 300 €                       | 33         |
| Salle 2-010                              | 69            | 26         | 180 €                 | 300 €                       | 33         |
| <b>Salle techniques</b>                  | <b>52</b>     | <b>48</b>  |                       |                             |            |
| Salle 1-190 - informatique               | 52            | 23         | 210 €                 | 350 €                       | 39         |
| Salle E-00B - salle immersive / showroom | 89            | 15         | 459 €                 | 765 €                       | 85         |
| Salle 1-220 - studio d'enregistrement    | 41            | 10         | 240 €                 | 400 €                       | 44         |
| <b>Espaces convivialité</b>              | <b>609</b>    | <b>243</b> |                       |                             |            |
| Salle 1-210 - cuisine                    | 47            | 15         | 120 €                 | 200 €                       | 22         |
| Salle 1-100 - réception                  | 62            | 50         | 240 €                 | 400 €                       | 44         |
| Patio 1-B00C                             | 200           | 78         | 240 €                 | 400 €                       | 44         |
| Terrasse 2-00C                           | 300           | 100        | 360 €                 | 600 €                       | 67         |
| <b>Parking</b>                           |               |            |                       |                             |            |
| Place en parking fermé et sécurisé       | 12            | 1          | 21 €                  | 35 €                        | 4          |

(\*) Prix HT pour la location sur une période de 4 heures consécutives entre 9h00 et 18h00

(\*\*) Prix HT pour la location sur une période de 9h00 à 18h00 ou sur 4 heures consécutives entre 18h00 et 24h00

Majoration de 20% WE et jours fériés



## Modalités d'application de la tarification

| <b>Usages</b>                    | <b>1 - Réunions, conférences/colloques, cérémonies institutionnelles</b> | <b>congrès, journées d'étude (externes et sous inscription payante)</b> | <b>3 - Autres évènements</b> |
|----------------------------------|--------------------------------------------------------------------------|-------------------------------------------------------------------------|------------------------------|
| <b>Demandeur 1 (interne)</b>     | Gratuité                                                                 | réduction de 50%                                                        | Gratuité                     |
| <b>Demandeur 2 (Partenaires)</b> | réduction de 25% (jusqu'à 50% avec dérogation)                           |                                                                         | Plein tarif                  |
| <b>Demandeur 3 (externe)</b>     | Plein tarif                                                              |                                                                         |                              |

Les tarifs de référence comprennent :

- Les frais de mise à disposition de tous les espaces identifiés pour la location
- Les frais d'encadrement et de gestion du dossier
- Les coûts de mise à disposition des matériels ou moyens déjà en place
- Les frais liés à la fourniture des fluides pour les réunions et une utilisation ordinaire des espaces

Services pouvant faire l'objet d'une tarification complémentaire (sur devis) :

- Frais liés à la fourniture des fluides pour les réceptions et les frais pour une utilisation extraordinaire (en fonction de l'évènement organisé)
- Frais de nettoyage
- Frais de sécurité induits par la mobilisation d'un personnel supplémentaire ou un dispositif supplémentaire à celui existant lors des horaires habituels
- Frais techniques extraordinaires, travaux spécifiques et matériels ou moyens non présents dans l'espace, apportés à l'opérateur

Spécification des demandeurs

### *Demandeur 1 (interne)*

Université Côte d'Azur (Directions, composantes de formations et unités de recherche, EUR, Conseils et Commissions) et ses établissements-composantes, ses établissements scientifiques et techniques, ses établissements associés, les associations des personnels et usagers de l'Université

### *Demandeur 2 (partenaires)*

Organisations publiques ou privées avec lesquelles UCA est associée dans des projets communs déjà formalisés en particulier les acteurs institutionnels, académiques, économiques et les cofinanceurs : les collectivités territoriales (Région, Département, Métropole, Agglomération, Ville), l'État (administrations et établissements publics ; Ministères, Préfecture, Universités...), les autres partenaires économiques publics ou privés de l'université (exp. dans le cadre de projets européens, partenaires industriels, partenaires techniques, entreprises versant la taxe d'apprentissage...), etc.

La tarification de l'accès aux espaces par les startups hébergées à l'IMREDD sera fixée dans le cadre de leur convention d'accueil et/ou de collaboration.

### *Demandeur 3 (externe)*

### Spécification de l'usage 3

#### *Typologie d'évènements et des prestations*

- Tournages (films, vidéos, spot...)
- Évènements de prestige dont soirée de gala, soirées à but philanthropique...
- Buffet dînatoire, dîner assis
- Afterwork, Meet Up
- Concert, animation musicale, spectacle
- Shooting photos, mariage
- Lancement de produit
- Soirée d'entreprise
- Défilés de mode
- Mise à disposition dans le cadre de contreparties de dons en mécénat
- Tout autre événement hors du contexte universitaire demandé par un client externe privé (entreprise, agence événementielle...) ou public (partenaires)

#### *Organisation d'évènements par les demandeurs internes*

La gratuité est accordée aux demandeurs internes (demandeur 1) pour un usage exceptionnel. La priorité d'accès aux salles sera donnée dans ce cadre aux demandeurs externes.

| TARIFICATION DE MISE A DISPOSITION DE SALLES INSPE |                                                   |                           |              |           |             |                 |          |             |
|----------------------------------------------------|---------------------------------------------------|---------------------------|--------------|-----------|-------------|-----------------|----------|-------------|
| Type de locaux                                     | Libellés                                          | Capacité                  | Tarifs       |           |             |                 |          |             |
|                                                    |                                                   |                           | Heure        | TTC Heure | 1/2 journée | TTC 1/2 journée | Journée  | TTC journée |
| Standards                                          | Salle<br>sans<br>vidéoprojecteur                  | < de 30 places            | 30,00 €      | 36,00 €   | 90,00 €     | 108,00 €        | 135,00 € | 162,00 €    |
|                                                    |                                                   | de 30 à 50 places         | 45,00 €      | 54,00 €   | 135,00 €    | 162,00 €        | 202,50 € | 243,00 €    |
|                                                    |                                                   | > 50 places               | 60,00 €      | 72,00 €   | 180,00 €    | 216,00 €        | 270,00 € | 324,00 €    |
|                                                    | Salle<br>avec<br>vidéoprojecteur                  | < de 30 places            | 35,00 €      | 42,00 €   | 105,00 €    | 126,00 €        | 157,50 € | 189,00 €    |
|                                                    |                                                   | de 30 à 50 places         | 50,00 €      | 60,00 €   | 150,00 €    | 180,00 €        | 225,00 € | 270,00 €    |
|                                                    |                                                   | > 50 places               | 65,00 €      | 78,00 €   | 195,00 €    | 234,00 €        | 292,50 € | 351,00 €    |
|                                                    | Salle de<br>visio-conférence<br>+ vidéoprojecteur | < de 30 places            | 40,00 €      | 48,00 €   | 120,00 €    | 144,00 €        | 180,00 € | 216,00 €    |
|                                                    |                                                   | de 30 à 50 places         | 55,00 €      | 66,00 €   | 165,00 €    | 198,00 €        | 247,50 € | 297,00 €    |
|                                                    |                                                   | > 50 places               | 70,00 €      | 84,00 €   | 210,00 €    | 252,00 €        | 315,00 € | 378,00 €    |
|                                                    | Salle informatique                                | Jusqu'à 12 postes         | 40,00 €      | 48,00 €   | 120,00 €    | 144,00 €        | 180,00 € | 216,00 €    |
|                                                    |                                                   | Plus de 12 postes         | 60,00 €      | 72,00 €   | 180,00 €    | 216,00 €        | 270,00 € | 324,00 €    |
|                                                    | Autres locaux et espaces                          | Bureau / Salle de Réunion | Forfait      | 20,00 €   | 24,00 €     | 60,00 €         | 72,00 €  | 90,00 €     |
| Espace de co-working                               |                                                   | Forfait                   | 25,00 €      | 30,00 €   | 75,00 €     | 90,00 €         | 112,50 € | 135,00 €    |
| Gymnase                                            |                                                   | Forfait                   | 100,00 €     | 120,00 €  | 400,00 €    | 480,00 €        | 800,00 € | 960,00 €    |
| Terrains de sport Ext.                             |                                                   | Forfait                   | 20,00 €      | 24,00 €   | 80,00 €     | 96,00 €         | 160,00 € | 192,00 €    |
| Espace de restauration (Réfectoire)                |                                                   | Forfait                   | 25,00 €      | 30,00 €   | 100,00 €    | 120,00 €        | 200,00 € | 240,00 €    |
| Parking                                            |                                                   | Par Véhicule              | 1,00 €       | 1,20 €    | 4,00 €      | 4,80 €          | 8,00 €   | 9,60 €      |
| Parking                                            |                                                   | Forfait 20 véhicules max  | 15,00 €      | 18,00 €   | 60,00 €     | 72,00 €         | 120,00 € | 144,00 €    |
| Parking                                            |                                                   | Forfait 50 véhicules max  | 25,00 €      | 30,00 €   | 100,00 €    | 120,00 €        | 200,00 € | 240,00 €    |
| Espaces verts et extérieurs                        |                                                   | Forfait                   | 50,00 €      | 60,00 €   | 150,00 €    | 180,00 €        | 225,00 € | 270,00 €    |
| Spécial                                            | <b>Libellés</b>                                   | <b>Qté</b>                | <b>PU HT</b> |           |             | <b>PU TTC</b>   |          |             |
|                                                    | Cuisine LIE (hors fluides)                        | Forfait semaine           | 400,00 €     |           |             | 480,00 €        |          |             |
|                                                    | Cuisine LIE (hors fluides)                        | Forfait mois              | 1 200,00 €   |           |             | 1 440,00 €      |          |             |

## NOTA :

- Pour tous les locaux : Des frais annexes peuvent s'appliquer (voir tarification frais annexes).
- pour les autres locaux et espaces : Ces locaux sont mis à la location selon un forfait qui ne tient pas compte du nombre réel de participants. Lorsqu'il est défini une capacité max. de ces locaux (cf. registre de sécurité), il convient qu'elle soit respectée.
- Pour les parkings : Lorsque le nombre de véhicules prévus ne peut être défini avec précision, utiliser un forfait 20 ou 50 en fonction du nombre de participants (approx.)
- Mise à disposition cuisine LIE : La cuisine du site de Liégard peut être louée à la semaine ou au mois.

| TARIFICATION DES FRAIS ANNEXES AUX MISES A DISPOSITION DE LOCAUX |                     |          |          |
|------------------------------------------------------------------|---------------------|----------|----------|
| Libellés                                                         | Qté                 | PU HT    | PU TTC   |
| Mise à disposition de matériel informatique                      | Par appareil        | 25,00 €  | 30,00 €  |
| Prestation Café d'accueil F1                                     | Par personne        | 1,00 €   | 1,20 €   |
| Prestation Café d'accueil F2                                     | Par personne        | 2,00 €   | 2,40 €   |
| Prestation Café d'accueil F3                                     | Par personne        | 3,00 €   | 3,60 €   |
| Frais logistiques (Mise en place, Nettoyage...)                  | Forfait jour        | 25,00 €  | 30,00 €  |
| Mise à disposition d'un personnel (Logist.)                      | Forfait 1/2 journée | 75,00 €  | 90,00 €  |
| Mise à disposition d'un personnel (Logist.)                      | Forfait jour        | 150,00 € | 180,00 € |

## NOTA :

Mise à disposition de matériel informatique / Electronique : PC fixe ou portable, Vidéo-projecteur mobile, Système de sonorisation (Micros/enceintes)

Types de prestations Café :  
 F1 Café simple  
 F2 Café simple + Jus + Gateaux  
 F3 Café + Thé + Viennoiseries

Frais logistiques : Frais relatifs à la mise en place des locaux, au rangement après utilisation, nettoyage etc.

Mise à disposition d'un personnel : Assurer l'accueil, une aide informatique, la sécurité etc.

**Université Internationale d'Été de Nice**  
**Service Commun en Langues de l'UCA**  
**Campus Carlone, 98 bd E. Herriot, 06200 NICE**  
**TARIFS DES COURS de l'UIEN**  
**à compter du 11 décembre 2023**

**Par session (places limitées : 15 à 18 participants par classe maximum)**

| COURS                                                                                                                               | TARIFS**                              |            | Nb heures | Descriptif/évaluation/attestation<br><i>L'accès aux cours n'est possible qu'en ayant acquitté le droit d'inscription à l'avance et en totalité.</i> |
|-------------------------------------------------------------------------------------------------------------------------------------|---------------------------------------|------------|-----------|-----------------------------------------------------------------------------------------------------------------------------------------------------|
|                                                                                                                                     | Pré-inscription<br>(non-remboursable) |            |           |                                                                                                                                                     |
|                                                                                                                                     | Public                                | UCA (1)*** | Extérieur |                                                                                                                                                     |
| FLE (2) [tout niveau] /<br>quinzaine                                                                                                |                                       | 250 €      | 480 €     | 40h                                                                                                                                                 |
| FLE (tarif pour 2 quinzaines)                                                                                                       |                                       | 500 €      | 960 €     | 80h                                                                                                                                                 |
| FLE (tarif pour 3 quinzaines)                                                                                                       |                                       | 750 €      | 1 440 €   | 120h                                                                                                                                                |
| ANGLAIS (3) [tout niveau] /<br>quinzaine                                                                                            |                                       | 250 €      | 480 €     | 40h                                                                                                                                                 |
| Autres langues (Russe, ...)<br>/ quinzaine                                                                                          |                                       | 250 €      | 480 €     | 40h                                                                                                                                                 |
| <b>Groupes : Tarif spécifique sur devis/convention/accord (minimum de 10 participants pour un même établissement gestionnaire).</b> |                                       |            |           |                                                                                                                                                     |
| Russe en ligne (tarif réservé<br>aux inscrits résidents hors de<br>Nice) / quinzaine                                                | /                                     |            | 240 €     | 20h                                                                                                                                                 |
| Stages spécifiques                                                                                                                  |                                       | 240 €      |           | 20h                                                                                                                                                 |
|                                                                                                                                     |                                       | 480 €      |           | 40h                                                                                                                                                 |
| Stages pédagogiques                                                                                                                 |                                       | 350 €      |           | 20h                                                                                                                                                 |
|                                                                                                                                     |                                       | 700 €      |           | 40h                                                                                                                                                 |
| <b>OPTIONS (par examen)</b>                                                                                                         |                                       |            |           |                                                                                                                                                     |
| TCF-TP (4) (épreuves<br>obligatoires)                                                                                               |                                       | 90 €       |           | —                                                                                                                                                   |
| CLES (5) 2 Anglais                                                                                                                  |                                       | 60 €       |           | —                                                                                                                                                   |
| DALF (6)                                                                                                                            |                                       | 130 €      |           | —                                                                                                                                                   |

\*\* Extrait de nos C.G.V : <https://univ-cotedazur.fr/formation/reussir-ses-etudes/scl/uien>

\*\*\* Tarifs applicables aux sessions à distance sous-réserve d'accord de la Direction de l'UIEN

\*\*\*\* ECTS : European Credits Transfer System ([http://ec.europa.eu/education/ects/ects\\_fr.htm](http://ec.europa.eu/education/ects/ects_fr.htm)).

**Annulation et remboursement**

| INSCRIPTIONS | > 30 jours | ≤ 30 jours | début des cours |
|--------------|------------|------------|-----------------|
|              | Règle 1    | Règle 2    | Règle 3         |

**Règle 1** : si la demande de remboursement est effectuée dans un délai supérieur à 30 jours avant le début des cours :

L'UIEN remboursera la différence entre l'acompte de pré-inscription et les sommes éventuelles déjà versées au-delà. La pré-inscription (acompte) ou la totalité des droits demandés restant acquis à l'UIEN dans tous les cas.

**Règle 2** : si la demande de remboursement est effectuée dans un délai inférieur ou égal à 30 jours avant le début des cours :

Tout désistement de votre part ne donnera lieu à aucun remboursement, sauf en cas de force majeure attestée par un document officiel accompagné de sa traduction (refus de visa, décès d'un parent : père, mère). Le remboursement sera effectué selon la règle 1.

**Règle 3** : si la demande de remboursement a lieu au jour ou après le début des cours :

Tout désistement de votre part, quelle qu'en soit la raison, au jour ou après le début des cours ne donnera lieu à aucun remboursement.

**Règle 4** : si la demande de remboursement concerne un cours (ou une épreuve) annulé, à l'initiative de l'UIEN, ou ajourné et non reporté, différé ou réparti vers un autre groupe durant la même période :

Dans le mois qui suit l'annonce, à la demande expresse de l'étudiant, le remboursement sera intégral...»

1 UCA : Université Côte d'Azur

2 FLE : Français Langue Étrangère

3 AN : Anglais

4 TCF-TP : Test de Connaissance du Français - Tout Public

5 CLES : Certification en Langue de l'Enseignement Supérieur

6 DALF : Diplôme Approfondi de Langue Française

7 CIEP : Centre International d'Études Pédagogiques

8 CECL : Cadre Européen Commun de Référence pour les Langues

Proposition d'adaptation de la politique tarifaire pour une partie de la programmation Culturelle  
UCArts – Direction de la Culture

Dans le cadre de la saison culturelle 2022-2023 et de la continuité de sa politique culturelle, UCArts – Direction de la Culture poursuit l'organisation de manifestations gratuites, notamment sur les différents campus, et étend son rayonnement en se déployant chez de nouveaux partenaires culturels phares du territoire (Opéra Nice Côte d'Azur, Théâtre National de Nice, Théâtre Francis Gag, 109, etc.). Ce développement nécessite la mise en place d'une tarification adaptée à chaque contexte et aux politiques tarifaires des établissements tout en conservant la ligne sociale défendue par UCA pour garantir l'accès prioritaire de ses programmes aux étudiant·es et personnels.

La nouvelle proposition concerne spécifiquement la programmation en partenariat avec le Théâtre Francis Gag et la nécessité de s'adapter à la politique tarifaire grand public de cet établissement.

Programmation annuelle pour étudiant·es, personnels et grand public

Ces manifestations culturelles sont financées par la CVEC et des fonds de l'établissement. Les prix d'entrée proposés ci-dessous permettent de programmer des artistes attractif·ives et reconnu·es tout en proposant des tarifs extrêmement compétitifs en comparaison aux prix du marché :

1. Programmation concerts de musiques actuelles – Tarif TTC pour une manifestation  
 Étudiant·es : 5€  
 Personnels et Alumni: 10€ (chaque personnel bénéficie du même tarif pour un·e accompagnant·e) Grand public : 20€
  
2. Programmation en partenariat avec l'Opéra Nice Côte d'Azur – Tarif TTC pour une manifestation  
 Étudiant·es: 5 €  
 Personnels et Alumni : 15 € (chaque personnel bénéficie du même tarif pour un·e accompagnant·e) Grand public : tarifs fixés par l'Opéra dans le cadre de sa politique tarifaire régulière
  
3. Programmation en partenariat avec le Théâtre National de Nice – Tarif TTC pour une manifestation  
 Étudiant·es : 5 €  
 Personnels et Alumni : 10 € (chaque personnel bénéficie du même tarif pour un·e accompagnant·e) Grand public : tarifs fixés par l'Opéra dans le cadre de sa politique tarifaire régulière
  
4. Programmation en partenariat avec le Théâtre Francis Gag – Tarif TTC pour une manifestation  
 Étudiant·es : 5 €  
 Personnels et Alumni : 10 € (chaque personnel bénéficie du même tarif pour un·e accompagnant·e) Grand public : 15 €

##### 5. Ateliers de création pour les personnels

Ces ateliers sont financés par des fonds établissements avec un complément émanant d'une participation des inscrit-es avec des tarifs en fonction du quotient familial (QF) défini ci-après :

Tranche 1 (QF < 12 400 euros) : 20 €

Tranche 2 (QF < 18 000 euros) : 30 €

Tranche 3 (QF < 30 000 euros) + conjoints et retraités : 50 €

Tranche 4 (QF + 30 000 euros) + personnel ne souhaitant pas déclarer son QF : 75 €

Extérieurs : 150 €

Les inscrit-es pourront justifier de leur quotient familial grâce à un justificatif de la CAF ou des impôts.

**Tarif du TOEIC (*test of english for international communication*) de Polytech Nice Sophia.**

- Passage TOEIC Classique : 45€ HT soit 54€ TTC
- Passage TOEIC en ligne adaptatif 1h : 47€ HT soit 56,40€ TTC

## Articles déjà voté

### — Modification tarifaire à voter (en rouge ou vert)

- **Carnet**

**Prix de vente : 3,75 € HT ↗**

- **Tour de cou + badge**

**Prix de vente : 1,50 € HT ↗**

- **Sac coton : Prix de vente :**

- Classique : 2,92 € HT
- Poulpe : 3,25 € HT
- Palmier : 4,42 € HT

- **Sweat avec capuche**

Prix de vente : 28,33 € HT

- **Sweat capuche sport :**

Prix de vente : 43,75 € HT

- **Polo sport :**

Prix de vente : 22,92 € HT

- **Gourde isotherme noir :**

Prix de vente : 13,75 € HT

- **Gourde isotherme cuivre :**

Prix de vente : 13,75 € HT

- **T-shirt ML Poulpe :**

Prix de vente : 10 € HT

- **T-shirt MC Coton :**

Prix de vente : 9,92 € HT

- **Polo homme :**

Prix de vente : 22,08 € HT

- **Maillot cycliste :**

Prix de vente : 108,33 € HT

- **Porte carte pour smartphone :**

Prix de vente : 2,92 € HT

- **Pin's :**

Prix de vente : 1,25 € HT

- **Cuissard cycliste Homme :**

• Prix de vente : 58,34 € HT

- **Cuissard cycliste Femme :**

Prix de vente : 41,67 € HT

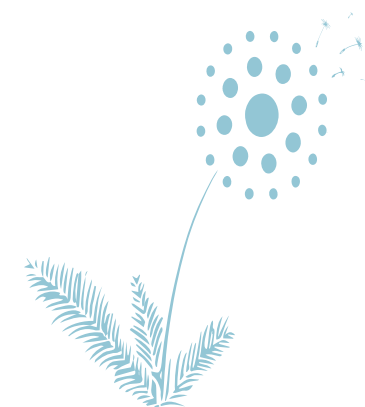



## Articles déjà voté

—

### Modification tarifaire à voter

(en rouge ou vert)

- **T-shirt MC H&F Palmier :**

Prix de vente : 11,25 € HT ↓

- **Bob :**

Prix de vente : 14,92 € HT

- **Eventails :**

Prix de vente : 14,17 € HT

- **Soft Shell :**

Prix de vente : 48,75 € HT ↓

- **Sac de sport :**

Prix de vente : 15,42 € HT

- **Clé USB 8go :**

Prix de vente : 12,08 € HT

- **Crayon gris :**

Prix de vente : 1,66 € HT

### Gamme Protocolaire

- **Chaise bleu :**

Prix de vente : 17,50 € HT

- **Presse papier :**

Prix de vente : 27,49 € HT

- **Hashtag Univ Cote d'azur :**

Prix de vente : 29,99 € HT

- **Stylo Cloud Pen**

**Biodégradable:**

Prix de vente : 7,08 € HT

- **Serviette éponge :**

Prix de vente : 22,42 € HT





## Articles déjà voté

—

### Modification tarifaire à voter

(en rouge ou vert)

- **T-shirt ML Montagne :**

Prix de vente : 25 € HT

- **Mug Lungo :**

Prix de vente :

- Classique : 12,42 €HT
- Poulpe : 16,58 €HT
- Palmier : 16,58 €HT
- Laurier : 13,75 €HT

- **Stylo Cloud Pen:**

Prix de vente : 4,75 € HT

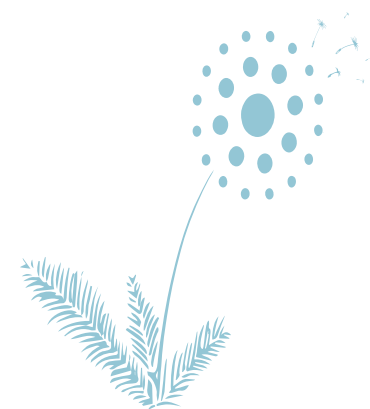



## Nouveaux articles

- **Porte téléphone Bois :**

Prix de vente : 3,25 € HT

- **Stylo 4 couleurs :**

Prix de vente : 4,08 € HT

- **Chemise Jean :**

Prix de vente : 52,08 € HT

- **Parfum ambiance spray:**

Prix de vente : 14,42 € HT

- **Parfum diffuseur :**

Prix de vente : 15,17 € HT

### Gamme sportwear

- **T-shirt H&F :**

Prix de vente : 19,08 € HT

- **Débardeur large :**

Prix de vente : 19,08 € HT

- **Short femme :**

Prix de vente : 26,25 € HT

- **Short homme :**

Prix de vente : 23,33 € HT

- **Legging femme :**

Prix de vente : 36,83 € HT

- **Pull technic zippé H&F :**

Prix de vente : 34,08 € HT

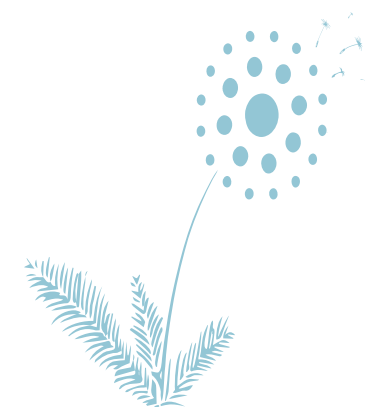



## Articles mis de côté (remise en vente possible):

- **Ecocup**  
Prix de vente : 0,83€ HT
- **Mug céramique classique :**  
Prix de vente : 6,58 € HT
- **Mug émaillé :**  
Prix de vente : 10,83 €
- **Marinière femme :**  
Prix de vente : 21,25 € HT
- **Mug céramique palmier :**  
Prix de vente : 7,42 € HT
- **Casquette**  
Prix de vente : 12,92 € HT
- **Mug grès :**  
Prix de vente : 12,50 € HT
- **Sweat sans capuche :**  
Prix de vente : 25,00 € HT



## BOUTIQUE UCA

### Réductions des prix sur les produits proposés à la vente

#### 1. Remises consenties

##### 1.1. Ventes internes

L'objectif est de permettre aux directions et services, aux laboratoires, aux EUR instituts, aux écoles, ainsi qu'aux associations étudiantes, d'acquérir les vêtements et objets publicitaires au meilleur prix sans aucun délais de livraison (produits stockés à la com).

Outre le fait qu'elle simplifie grandement les démarches d'achat pour les entités citées ci-dessus, cette mesure à l'avantage d'éviter les initiatives non contrôlées d'utilisation du logo ou de la marque sur les vêtements et objets publicitaires nous garantissant ainsi une homogénéité de notre communication visuelle.

**Nous proposons de revendre les vêtements et objets aux prix le plus bas possible en appliquant une remise sur le prix de vente HT de -30% sur les tarifs votés (*hors articles de sport sponsorisés c.f. paragraphe 2.2*)**

##### 1.2. Ventes dans des boutiques et commerces

L'objectif est de diffuser la marque « Université Côte d'Azur » dans des magasins et boutiques du centre-ville, aéroport, gares etc... Afin que le commerçant puisse réaliser une marge maximum, nous devons proposer un prix le plus attractif possible.

**Nous proposons de revendre les vêtements et objets aux prix le plus bas possible en appliquant une remise sur le prix de vente HT de -30% sur les tarifs votés**

#### 2. Promotions consenties sur les ventes aux particuliers

Les ventes promotionnelles permettent de dynamiser nos ventes ou déstocker.

Elles permettent également de vendre à prix préférentiel les équipements sportifs dédiés aux usagers des clubs UCA

##### 2.1. Ventes promotionnelles

Nous comptons tout au long de l'année des périodes propices aux ventes promotionnelles :

- JAE
- Accueil des nouveaux personnels
- Welcome Day étudiant
- Périodes de Noël
- Événements sportifs
- Université d'été
- Rencontres internationales
- Périodes de soldes

**Pourcentage de remise applicable sur l'ensemble du tableau en annexe et sous réserve qu'aucun article ne soit vendu à perte : de 5% à 30%**

##### 2.2. Remise pour équipements sportifs

Tout au long de l'année et sans périodes restrictives, nous souhaitons rendre applicable des remises conséquentes pour permettre aux membres des clubs UCA de s'équiper à un tarif très préférentiel.

En effet, certains sponsors, fabricants et/ou dépositaires d'une marque nous impose l'affichage d'un tarif de vente similaire à celui auquel est vendu leur gamme en magasin ou en ligne (cf : maillot cyclisme de la marque Café du cycliste, polos Nike...)

**Pourcentage de remise applicable sur les articles de sport du tableau en annexe et sous réserve qu'aucun article ne soit vendu à perte : de 5% à 30%**

**Les montants de réduction de prix n'impliqueront jamais une vente à perte.**

## TARIFS DU SCD - à compter du 01-09-2023

| Prestation                                                                                                                               | Catégorie d'usagers                                                         | Tarif HT                                               | Observations                                                                                        |
|------------------------------------------------------------------------------------------------------------------------------------------|-----------------------------------------------------------------------------|--------------------------------------------------------|-----------------------------------------------------------------------------------------------------|
| Prêt d'un document original en provenance de France                                                                                      | Etudiant UCA                                                                | 4,00 €                                                 | Possibilité de prise en charge par le laboratoire de rattachement pour les doctorants et chercheurs |
|                                                                                                                                          | Enseignant chercheur ou lecteur extérieur                                   | 8,00 €                                                 |                                                                                                     |
| Prêt d'un document original en provenance de l'étranger                                                                                  | Tous                                                                        | <b>Prix coutant</b>                                    | Prix moyen constaté : 20 € Europe<br>40 € international hors Europe                                 |
| Envoi d'un document original à un établissement privé en France                                                                          | Organismes privés                                                           | 24,00 €                                                |                                                                                                     |
| Envoi d'un document original à un établissement en France ou un établissement à l'étranger relevant de l'enseignement supérieur français | Etablissements publics (dont EPST)                                          | 8,00 €                                                 | Gratuit si accord de réciprocité<br>Coupons IFLA acceptés                                           |
| Envoi d'un document original à un établissement à l'étranger hors enseignement supérieur français                                        | Tout établissement                                                          | <b>Prix coutant</b>                                    | Paiement en coupons IFLA souhaité                                                                   |
| Document ou matériel perdu ou détérioré                                                                                                  | Emprunteurs                                                                 | <b>Remboursement au prix du marché ou remplacement</b> |                                                                                                     |
| Inscription – droits de bibliothèque                                                                                                     | Etudiants LMD UCA                                                           | <b>Gratuit</b>                                         | Gratuité car inclus dans les droits * d'inscription à Université Côte d'Azur                        |
|                                                                                                                                          | Enseignants chercheurs UCA                                                  | <b>Gratuit</b>                                         |                                                                                                     |
|                                                                                                                                          | Personnels UCA                                                              | <b>Gratuit</b>                                         |                                                                                                     |
|                                                                                                                                          | Extérieur Particulier                                                       | 34,00 €/an                                             | Montant aligné sur le montant fixé par arrêté annuel national **                                    |
|                                                                                                                                          | Extérieur Alumni (pour une durée de 3 ans après l'obtention du diplôme UCA) | 17,00€/an                                              | Demi-tarif aligné sur le montant des droits BU fixé par arrêté national **                          |
|                                                                                                                                          | Extérieur Demandeur d'emploi                                                | <b>Gratuit</b>                                         |                                                                                                     |
|                                                                                                                                          | Extérieur Entreprise                                                        | 100 €/an                                               |                                                                                                     |
|                                                                                                                                          | Extérieur Etudiant d'une université de la Région PACA                       | <b>Gratuit</b>                                         | Politique de réciprocité au plan régional                                                           |

\* montant des droits susceptible d'évoluer par arrêté national

\*\* dans ce cas, ces tarifs seront automatiquement ajustés sur la base de ce montant

| <b>Tarifs Externes</b> pour la Location des Salles d'enseignements et des Amphithéâtres /Campus Pasteur                                        |                   |                 |                  |                  |
|------------------------------------------------------------------------------------------------------------------------------------------------|-------------------|-----------------|------------------|------------------|
| <b>Manifestations /Congres/colloques/ externes</b>                                                                                             |                   |                 |                  |                  |
| <b>Capacité</b>                                                                                                                                | <b>(Tarif HT)</b> | <b>Heure</b>    | <b>½ journée</b> | <b>Journée</b>   |
| <b>19 places<br/>salle d'enseignement</b>                                                                                                      |                   | <b>94,00 €</b>  | <b>280,00 €</b>  | <b>467,00 €</b>  |
| <b>40 places<br/>salle d'enseignement, salle de thèse**, salle du conseil**</b><br><b>**Salle avec matériel adapté pour la visioconférence</b> |                   | <b>140,00 €</b> | <b>420,00 €</b>  | <b>677,00 €</b>  |
| <b>140 places<br/>Amphithéâtre (Numéro 3, 4 et 5)</b>                                                                                          |                   | <b>187,00 €</b> | <b>607,00 €</b>  | <b>980,00 €</b>  |
| <b>170 places<br/>Amphithéâtre (Numéro 1)</b>                                                                                                  |                   | <b>397,00 €</b> | <b>1284,00 €</b> | <b>2030,00 €</b> |
| <b>320 Places<br/>Amphithéâtre (Numéro 2)</b>                                                                                                  |                   | <b>515,00 €</b> | <b>1610,00 €</b> | <b>2520,00 €</b> |

-Mise à jour des tarifs externes pour la location des salles et des Amphithéâtres du Campus pasteur

-Tableau avec une augmentation proposée de 10% du tarif en vigueur\* = équivalent à 2% par an (2019 / 2023). Tarif HT

-(à ce jour Tarif en vigueur depuis 2019\*.)

Juin 2023 /MZ

| <b>Tarifs Internes</b> pour la Location des Salles d'enseignements et des Amphithéâtres /Campus Pasteur                                  |                   |                 |                  |                 |
|------------------------------------------------------------------------------------------------------------------------------------------|-------------------|-----------------|------------------|-----------------|
| <b>Manifestations /Congres /colloques / internes avec financement</b>                                                                    |                   |                 |                  |                 |
| <b>Capacité</b>                                                                                                                          | <b>(Tarif HT)</b> | <b>Heure</b>    | <b>½ journée</b> | <b>Journée</b>  |
| <b>19 places<br/>salle d'enseignement</b>                                                                                                |                   | <b>32,00 €</b>  | <b>94,00 €</b>   | <b>156,00 €</b> |
| <b>40 places<br/>salle d'enseignement, salle de thèse**, salle du conseil**<br/>**Salle avec matériel adapté pour la visioconférence</b> |                   | <b>47,00 €</b>  | <b>140,00 €</b>  | <b>226,00 €</b> |
| <b>140 places<br/>Amphithéâtre (Numéro 3, 4 et 5)</b>                                                                                    |                   | <b>63,00 €</b>  | <b>203,00 €</b>  | <b>327,00 €</b> |
| <b>170 places<br/>Amphithéâtre (Numéro 1)</b>                                                                                            |                   | <b>133,00 €</b> | <b>428,00 €</b>  | <b>677,00 €</b> |
| <b>320 Places<br/>Amphithéâtre (Numéro 2)</b>                                                                                            |                   | <b>172,00 €</b> | <b>537,00 €</b>  | <b>840,00 €</b> |

-Mise à jour des tarifs internes pour la location des salles et des Amphithéâtres du Campus pasteur

-Tableau avec une augmentation proposée de 10% du tarif en vigueur\* = équivalent à 2% par an (2019 / 2023). Tarif HT

-(à ce jour Tarif en vigueur depuis 2019\*.)

Juin 2023 /MZ



| TARIFS DE LOCATION DE SALLES ET EQUIPEMENTS DU CAMPUS SAINT JEAN D'ANGELY EXPRIMES EN HORS TAXES |                                         |                        |             |         |                     |             |         |
|--------------------------------------------------------------------------------------------------|-----------------------------------------|------------------------|-------------|---------|---------------------|-------------|---------|
|                                                                                                  |                                         | PERIODE UNIVERSITAIRES |             |         | +WE ET JOURS FERIES |             |         |
| EQUIPEMENTS                                                                                      | CAPACITE                                | HEURE                  | 1/2 JOURNEE | JOURNEE | HEURE               | 1/2 JOURNEE | JOURNEE |
| SALLE SANS<br>VIDEOPROJECTEUR                                                                    | INF A 30 PLACES                         | 70                     | 175         | 297,5   | 87,5                | 192,5       | 315     |
|                                                                                                  | DE 30 A 50 PLACES                       | 122,5                  | 280         | 420     | 140                 | 297,5       | 437,5   |
|                                                                                                  | DE 50 A 150 PLACES                      | 140                    | 350         | 542,5   | 157,5               | 367,5       | 560     |
|                                                                                                  | DE 150 A 200 PLACES                     | 245                    | 700         | 1120    | 262,5               | 717,5       | 1137,5  |
|                                                                                                  | DE 200 A 500 PLACES                     | 262,5                  | 875         | 1365    | 280                 | 892,5       | 1382,5  |
|                                                                                                  | PLUS DE 500 PLACES                      | 350                    | 1260        | 2030    | 367,5               | 1277,5      | 2047,5  |
| SALLE AVEC<br>VIDEOPROJECTEUR                                                                    | INF A 30 PLACES                         | 87,5                   | 192,5       | 315     | 105                 | 210         | 332,5   |
|                                                                                                  | DE 30 A 50 PLACES                       | 140                    | 297,5       | 437,5   | 157,5               | 315         | 455     |
|                                                                                                  | DE 50 A 150 PLACES                      | 157,5                  | 367,5       | 560     | 175                 | 385         | 577,5   |
|                                                                                                  | DE 150 A 200 PLACES                     | 262,5                  | 717,5       | 1137,5  | 280                 | 735         | 1155    |
|                                                                                                  | DE 200 A 500 PLACES                     | 280                    | 892,5       | 1382,5  | 297,5               | 910         | 1400    |
|                                                                                                  | PLUS DE 500 PLACES                      | 367,5                  | 1277,5      | 2047,5  | 385                 | 1295        | 2065    |
| SALLE DE<br>VISIOCONFERENCE +<br>VIDEOPROJECTEUR                                                 | INF A 30 PLACES                         | 105                    | 210         | 332,5   | 122,5               | 227,5       | 350     |
|                                                                                                  | DE 30 A 50 PLACES                       | 157,5                  | 315         | 455     | 175                 | 332,5       | 472,5   |
|                                                                                                  | DE 50 A 150 PLACES                      | 175                    | 385         | 577,5   | 192,5               | 402,5       | 595     |
|                                                                                                  | DE 150 A 200 PLACES                     | 280                    | 735         | 1155    | 297,5               | 752,5       | 1172,5  |
|                                                                                                  | DE 200 A 500 PLACES                     | 297,5                  | 910         | 1400    | 315                 | 927,5       | 1417,5  |
|                                                                                                  | PLUS DE 500 PLACES                      | 385                    | 1295        | 2065    | 402,5               | 1312,5      | 2082,5  |
| CAMPUS SJA                                                                                       | SALLE DE CONFERENCE (20<br>à 50 places) |                        | 402,5       | 612,5   |                     | 420         | 630     |
|                                                                                                  | PARKING                                 |                        | 227,5       | 455     |                     | 245         | 472,5   |
|                                                                                                  | LOGES                                   |                        | 175         | 297,5   |                     | 192,5       | 315     |
|                                                                                                  | HALL                                    |                        | 525         | 875     |                     | 700         | 1050    |
|                                                                                                  | SALLE VERNASSSA                         |                        | 875         | 1400    |                     | 1050        | 1575    |
|                                                                                                  | AVANT SCENE                             |                        | 700         | 1225    |                     | 875         | 1400    |
|                                                                                                  | PARVIS                                  |                        | 750         | 1500    |                     | 750         | 1500    |

| <b>TARIFS UCA SPORT : PRESTATIONS SPORTIVES</b>                            |                                     |                   |                    |
|----------------------------------------------------------------------------|-------------------------------------|-------------------|--------------------|
|                                                                            |                                     | <b>Montant HT</b> | <b>Montant TTC</b> |
| <b>COTISATIONS SPORTIVES</b>                                               | Etudiants UCA                       | <b>CVEC</b>       | <b>CVEC</b>        |
|                                                                            | Personnel UCA                       | 50,00 €           | 60,00 €            |
| <b>CARTE GLISSE</b>                                                        | personnels UCA inscrits à UCA Sport | 4,17 €            | 5,00 €             |
|                                                                            | Etudiants établissement             | 4,17 €            | 5,00 €             |
| <b>CARTE MUSCU<br/>ACCES A TOUTES LES SALLES</b>                           | Etudiants établissement             | 50,00 €           | 60,00 €            |
|                                                                            | Personnels UCA inscrits à UCA Sport | 50,00 €           | 60,00 €            |
|                                                                            | SHN                                 | <b>GRATUIT</b>    | <b>GRATUIT</b>     |
| <b>CARTE TENNIS et PADEL</b>                                               | Etudiants établissement             | 50,00 €           | 60,00 €            |
|                                                                            | Personnels UCA                      | 50,00 €           | 60,00 €            |
| <b>CARTE ALUMNI</b>                                                        | Par activité                        | 50,00 €           | 60,00 €            |
| <b>CARTE MEMBRE D HONNEUR</b>                                              | Par activité                        | 50,00 €           | 60,00 €            |
| <b><u>Plongée - Formation niveau 1 - 10 cours et validation en mer</u></b> |                                     |                   |                    |
|                                                                            | Etudiants établissement             | 33,33 €           | 50,00 €            |
|                                                                            | Personnels UCA                      | 58,33 €           | 80,00 €            |
| <b><u>Port Cros 2 journées</u></b>                                         |                                     |                   |                    |
|                                                                            | Etudiant établissement              | 125,00 €          | 150,00 €           |
|                                                                            | Personnels UCA                      | 150,00 €          | 180,00 €           |
| <b><u>Ski - sortie 1 journée</u></b>                                       |                                     |                   |                    |
|                                                                            | Etudiants établissement             | 20,83 €           | 25,00 €            |
|                                                                            | Personnels UCA                      | 25,00 €           | 30,00 €            |
| <b><u>Ski - sortie 1 journée /1 nuit</u></b>                               |                                     |                   |                    |
|                                                                            | Etudiants établissement             | 33,33 €           | 50,00 €            |
|                                                                            | Personnels UCA                      | 33,33 €           | 50,00 €            |
| <b><u>Ski de piste 5 journées</u></b>                                      |                                     |                   |                    |
|                                                                            | Etudiants établissement             | 250,00 €          | 300,00 €           |
|                                                                            | Personnels UCA                      | 250,00 €          | 300,00 €           |
| <b><u>Ski de fond 4 journées</u></b>                                       |                                     |                   |                    |
|                                                                            | Personnel UCA                       | 100,00 €          | 120,00 €           |
|                                                                            | Etudiants établissement             | 83,33 €           | 100,00 €           |
| <b><u>UNIVERSIRAID 2 journées</u></b>                                      |                                     |                   |                    |
|                                                                            | Personnel UCA                       | 20,83 €           | 25,00 €            |
|                                                                            | Etudiant établissement              | 20,83 €           | 25,00 €            |
| <b><u>Randonnée 1 journée</u></b>                                          |                                     |                   |                    |
|                                                                            | Personnels UCA                      | 4,17 €            | 5,00 €             |
|                                                                            | Etudiants établissement             | 4,17 €            | 5,00 €             |
| <b><u>Randonnée 2 journées - weekend</u></b>                               |                                     |                   |                    |
|                                                                            | Etudiants établissement             | 16,67 €           | 20,00 €            |
|                                                                            | Personnels UCA                      | 16,67 €           | 20,00 €            |
| <b><u>Escalade 1 journée</u></b>                                           |                                     |                   |                    |

## PROJETS PEDAGOGIQUES

|                                                  | Montant HT | Montant TTC |
|--------------------------------------------------|------------|-------------|
| Etudiants établissement                          | 4,17 €     | 5,00 €      |
| Personnels UCA                                   | 4,17 €     | 5,00 €      |
| <b><u>Escalade 2 journées</u></b>                |            |             |
| Etudiants établissement                          | 16,67 €    | 20,00 €     |
| Personnels UCA                                   | 16,67 €    | 20,00 €     |
| <b><u>Kayak de mer 1/2 journée</u></b>           |            |             |
| Etudiants établissement                          | 4,17 €     | 5,00 €      |
| Personnels UCA                                   | 4,17 €     | 5,00 €      |
| <b><u>Kite Surf forfait 3 séances</u></b>        |            |             |
| Etudiants établissement                          | 54,17 €    | 65,00 €     |
| Personnels UCA                                   | 54,17 €    | 65,00 €     |
| <b><u>Stand-up Padle</u></b>                     |            |             |
| Etudiants établissement                          | 8,33 €     | 10,00 €     |
| Personnels UCA                                   | 8,33 €     | 10,00 €     |
| <b><u>Rafting 1/2 journée</u></b>                |            |             |
| Personnels UCA                                   | 26,67 €    | 32,00 €     |
| Etudiants établissement                          | 20,83 €    | 25,00 €     |
| <b><u>VTT /VTTAE</u></b>                         |            |             |
| VTT sans location vélo étudiant<br>établissement | 4,17 €     | 5,00 €      |
| VTT avec location vélo étudiant<br>établissement | 20,83 €    | 25,00 €     |
| VTT sans location vélo personnel<br>UCA          | 4,17 €     | 5,00 €      |
| VTT avec location vélo personnel<br>UCA          | 20,83 €    | 25,00 €     |
| <b><u>Canyoning 1 journée</u></b>                |            |             |
| Etudiants établissement                          | 4,17 €     | 5,00 €      |
| Personnels UCA                                   | 4,17 €     | 5,00 €      |
| <b><u>Via Ferrata 1 journée</u></b>              |            |             |
| Etudiants établissement                          | 4,17 €     | 5,00 €      |
| Personnels UCA                                   | 4,17 €     | 5,00 €      |

## TARIFS UCA SPORT : LOCATIONS INSTALLATIONS

| Minimun de facturation                                                                                                     | 120,00 €   | 150,00 €   |
|----------------------------------------------------------------------------------------------------------------------------|------------|------------|
| <b><u>VALROSE</u></b>                                                                                                      |            |            |
| Gymnase C                                                                                                                  | 32,50 €    | 39,00 €    |
| Gymnase A                                                                                                                  | 16,66 €    | 20,00 €    |
| Salle de Danse                                                                                                             | 25,00 €    | 30,00 €    |
| Salle de Boxe                                                                                                              | 29,16 €    | 35,00 €    |
| Salle de Musculation                                                                                                       | 30,00 €    | 36,00 €    |
| Salle de Musculation partage multipartenaire                                                                               | 10,00 €    | 12,00 €    |
| Salle de Pan d'escalade                                                                                                    | 25,00 €    | 30,00 €    |
| Mur d'escalade session de 2h                                                                                               | 83,33 €    | 100,00 €   |
| Terrain de Beach Volley                                                                                                    | 12,50 €    | 15,00 €    |
| Terrain de basket 3*3                                                                                                      | 20,83 €    | 25,00 €    |
| Salle de réunion - Fernand Halec                                                                                           | 12,50 €    | 15,00 €    |
| Gymnase C /journée sono + gardien                                                                                          | 1 250,00 € | 1 500,00 € |
| C.S.U. Valrose (tarif forfaitaire)/journée hors salle de muscu, mur d'escalade, sono, gymnase C et padel                   | 250,00 €   | 300,00 €   |
| C.S.U. Valrose (tarif forfaitaire)/semaine gymnase C                                                                       | 708,33 €   | 850,00 €   |
| C.S.U. Valrose (tarif forfaitaire)/semaine hors salle de muscu, mur d'escalade, sono, padel et tennis                      | 1 000,00 € | 1 200,00 € |
| C.S.U. Valrose (tarif forfaitaire)/semaine hors salle de muscu, mur d'escalade, sono, gymnase C et padel                   | 575,00 €   | 690,00 €   |
| C.S.U. Valrose (tarif forfaitaire)/semaine hors salle de muscu, mur d'escalade, sono, gymnase C, padel, gymnase A et salle | 458,33 €   | 550,00 €   |
| <b><u>TROTABAS</u></b>                                                                                                     |            |            |
| Gymnase                                                                                                                    | 25,00 €    | 30,00 €    |

|                                                                  |                                                                 |          |            |            |
|------------------------------------------------------------------|-----------------------------------------------------------------|----------|------------|------------|
| Salle de Danse                                                   | 16,67 €                                                         |          | 20,00 €    |            |
| Salle de Combat                                                  | 16,67 €                                                         |          | 20,00 €    |            |
| Plateau Musculation                                              | 30,00 €                                                         |          | 36,00 €    |            |
| Plateau Musculation partage multipartenaire                      | 10,00 €                                                         |          | 12,00 €    |            |
| C.S.U. TROTABAS (tarif forfaitaire)/ journée hors salle de muscu |                                                                 | 166,67 € | 200,00 €   |            |
| C.S.U. TROTABAS (tarif forfaitaire)/ semaine hors salle de muscu |                                                                 | 541,67 € | 650,00 €   |            |
| <b><u>CAMPUS CARLONE</u></b>                                     |                                                                 |          |            |            |
| Gymnase                                                          | 25,00 €                                                         |          | 30,00 €    |            |
| Salle de Danse                                                   | 16,67 €                                                         |          | 20,00 €    |            |
| Salle de Musculation                                             | 30,00 €                                                         |          | 36,00 €    |            |
| Salle de Musculation partage multipartenaire                     | 9,60 €                                                          |          | 12,00 €    |            |
| C.S.U. CARLONE (tarif forfaitaire)/journée (Hors piscine)        |                                                                 | 166,67 € | 200,00 €   |            |
| C.S.U. CARLONE (tarif forfaitaire)/semaine (Hors piscine)        |                                                                 | 541,67 € | 650,00 €   |            |
| <b>PISCINE<br/>FIELDING</b>                                      | Tarif de la ligne d'eau /h                                      |          | 23,33 €    | 28,00 €    |
|                                                                  | Location à la semaine (du lundi au dimanche) hors période d'été |          | 2 083,33 € | 2 500,00 € |
|                                                                  | Location du lundi au vendredi - jours ouvrés (hors période été) |          | 1 250,00 € | 1 500,00 € |
|                                                                  | Location du lundi au vendredi - <u>1/2 journée</u>              |          | 575,00 €   | 690,00 €   |
| <b><u>CAMPUS ST JEAN</u></b>                                     |                                                                 |          |            |            |
| Plateau Musculation                                              | 30,00 €                                                         |          | 36,00 €    |            |

|                                                |         |  |         |
|------------------------------------------------|---------|--|---------|
| Salle Vélo collective                          | 33,33 € |  | 40,00 € |
| Salle de cours collectifs                      | 25,00 € |  | 30,00 € |
| Plateau Musculation partage<br>multipartenaire | 10,00 € |  | 12,00 € |
| <b><u>CAMPUS STAPS</u></b>                     |         |  |         |
| Plateau Musculation                            | 30,00 € |  | 36,00 € |

**Prestations des plateformes technologiques de chimie de l'Institut Innovation Partenariat**  
**Arômes Parfums Cosmétiques**

- Analyses physico-chimiques de niveau 1 pour 250 € HT la demi-journée
- Analyses physico-chimiques de niveau 2 pour 625 € HT la demi-journée
- Formulation de niveau 1 pour 250 € HT la demi-journée
- Formulation de niveau 2 pour 625 € HT la demi-journée
- Expertise et animation scientifique pour 1000 € HT la demi-journée

## **Prestation de services MSI IdEx**

### **Tarifs**

La Maison de la Modélisation, de la Simulation et des Interactions (MSI) IdEx est sollicitée pour la réalisation de prestations d'ingénierie et/ou de formation « à la carte » dans le domaine de la simulation, de la modélisation et du traitement de données.

Les formations seront dispensées par des ingénieurs de la MSI financés sur fonds IdEx, à destination des partenaires internes et externes de la MSI.

Proposition de tarif horaire d'un ingénieur MSI :

1. Prestations de service (Tarif partenaires académiques) : 70 euros HT/heure

Prestations de service (Tarif normal) : 140 euros HT/heure

2. Prestations de formation (Tarif partenaires académiques) : 140 euros HT/heure

Prestations de formation (Tarif normal) : 200 euros HT/heure



Locations d'espaces extérieurs dans le cadre de la mission  
UCAPrestige

**Grille tarifaire pour les photos de mariage et les *tours operators***

| Gamme prestige                                        | Site    | Capacité                                                       | Durée | Tarif HT |
|-------------------------------------------------------|---------|----------------------------------------------------------------|-------|----------|
| Visite prestige des espaces patrimoniaux du Château * | Valrose | 20 personnes                                                   | 2h00  | 250      |
| Photos de mariage                                     | Valrose | 10 personnes                                                   | 1h30  | 250      |
| <i>Tours operators</i>                                | Valrose | 25 personnes                                                   | 1h30  | 250      |
|                                                       |         | Droit de parole du guide accompagnateur externe à l'Université |       | 60       |

**Les tarifs de référence comprennent :**

Les frais de mise à disposition de tous les espaces identifiés pour la location, les frais d'encadrement et de gestion du dossier.

**Services pouvant faire l'objet d'une tarification complémentaire :**

- Les frais de sécurité induits par la mobilisation d'un personnel supplémentaire ou un dispositif complémentaire à celui existant. (si au-delà de 20h l'heure sur devis complémentaire)
- Les frais techniques extraordinaires.
- Ces frais et/ou coûts feront l'objet d'une tarification complémentaire (sur devis)

\* *Délibération n°2022-069 du 13 mai portant sur le tarif de la visite guidée « Prestige » du domaine Valrose*

| CAMPUS STAPS - INSTALLATION                                              |                |                 |            |                  |                 |            |            |
|--------------------------------------------------------------------------|----------------|-----------------|------------|------------------|-----------------|------------|------------|
|                                                                          | Tarifs de base |                 |            | Tarifs négociés* |                 |            |            |
|                                                                          | Heure HT       | Demi-Journée HT | Journée HT | Heure HT         | Demi-Journée HT | Journée HT | Semaine HT |
| HALL STAPS 1                                                             | 50 €           | 150,00 €        | 300,00 €   |                  | 100,00 €        | 200,00 €   | 700,00 €   |
| ESPACES VERTS                                                            | 50 €           | 200,00 €        | 400,00 €   |                  | 100,00 €        | 200,00 €   | 700,00 €   |
| CAFETERIA                                                                | 50 €           | 150,00 €        | 300,00 €   |                  | 100,00 €        | 200,00 €   | 700,00 €   |
| TERRAINS SYNTHETIQUES                                                    | 50 €           | 200,00 €        | 400,00 €   |                  | 100,00 €        | 200,00 €   | 700,00 €   |
| SALLE DE MUSCULATION                                                     | 75 €           | 300,00 €        | 600,00 €   | 30,00 €          | 120,00 €        | 240,00 €   | 700,00 €   |
| PATIO AVEC PERGOLA                                                       | 50 €           | 150,00 €        | 300,00 €   |                  | 100,00 €        | 200,00 €   | 700,00 €   |
| MUR D'ESCALADE                                                           | 100 €          | 400,00 €        | 800,00 €   | 42,00 €          | 168,00 €        | 336,00 €   | 700,00 €   |
| GYMNASSE SPORTS CO                                                       | 100 €          | 400,00 €        | 800,00 €   | 32,50 €          | 130,00 €        | 260,00 €   | 708,33 €   |
| GYMNASSE COMBAT                                                          | 75 €           | 300,00 €        | 600,00 €   | 29,16 €          | 116,64 €        | 233,28 €   | 575,00 €   |
| GYMNASSE GYM                                                             | 100 €          | 400,00 €        | 800,00 €   | 32,50 €          | 130,00 €        | 260,00 €   | 708,33 €   |
| MISE A DISPOSITION DE PERSONNEL / PERSONNE                               | 20 €           | 70,00 €         | 140,00 €   |                  | 70,00 €         | 140,00 €   | 500,00 €   |
| FORFAIT FRAIS DE LOGISTIQUE<br>(TABLES, CHAISES, NAPPES, PUPITRE etc...) | 100 €          | -               | -          |                  | -               | -          | -          |

| CAMPUS STAPS - SALLE DE COURS                                                |                  |                |                 |            |                  |            |            |
|------------------------------------------------------------------------------|------------------|----------------|-----------------|------------|------------------|------------|------------|
|                                                                              |                  | Tarifs de Base |                 |            | Tarifs négociés* |            |            |
|                                                                              |                  | Heure HT       | Demi-Journée HT | Journée HT | Demi-Journée HT  | Journée HT | Semaine HT |
| Equipement                                                                   | Capacité         |                |                 |            |                  |            |            |
| SALLE DE COURS<br>ÉQUIPÉE POUR VISIO-CONFÉRENCE +<br>ÉCRAN LED DE PROJECTION | Salle de reunion | 50,00 €        | 115,00 €        | 200,00 €   | 90,00 €          | 150,00 €   | 525,00 €   |
|                                                                              | < de 40 places   | 50,00 €        | 175,00 €        | 275,00 €   | 135,00 €         | 220,00 €   | 770,00 €   |
|                                                                              | < de 120 places  | 50,00 €        | 220,00 €        | 350,00 €   | 170,00 €         | 270,00 €   | 945,00 €   |
|                                                                              | < de 210 places  | 75,00 €        | 460,00 €        | 725,00 €   | 360,00 €         | 600,00 €   | 2 100,00 € |

| CONVENTIONS SPÉCIFIQUES - SALLE DE COURS / INSTALLATION |                       |          |                 |            |            |
|---------------------------------------------------------|-----------------------|----------|-----------------|------------|------------|
| Période Universitaire 2023/2024                         |                       |          |                 |            |            |
|                                                         | Équipement            | Heure HT | Demi-Journée HT | Journée HT | Semaine HT |
| OLYMPIQUE NATATION                                      | Installation sportive | 50,00 €  | 200,00 €        | 400,00 €   |            |
| STADE NICOIS RUGBY                                      | Installation sportive | 50,00 €  | 200,00 €        | 400,00 €   |            |
| LES ENTREPRISES EPHEMERES                               | < de 40 places        |          |                 |            | 780,00 €   |
|                                                         | < de 210 places       |          |                 |            | 1 470,00 € |
| KIDS ACADEMY NICE                                       | Installation sportive |          |                 |            | 820,00 €   |

\*selon les contraintes de planning ou les échanges avec les partenaires et harmonisation des tarifs des installations sportives universitaires

**Tarifs d'utilisation des bornes IRV électriques de recharge des véhicules, situées sur les campus UniCA**

**0.20€ HT le kWh soit 0.24€ TTC le kWh**

**TARIFS MISE EN ŒUVRE POUR UN NOUVEL ÉTABLISSEMENT DE L'APPLICATION UNICA SPORTS  
VIA L'ASSOCIATION ESUP PORTAIL**

| Tâches à réaliser                                                                                                                         | Temps estimé de réalisation en jour | Coût en euros (H.T.) |
|-------------------------------------------------------------------------------------------------------------------------------------------|-------------------------------------|----------------------|
| Mise en place technique de la solution par UniCA (ne concerne pas le paramétrage fonctionnel qui sera réalisé par l'établissement client) | 2                                   | 800,00               |
| Séance de présentation Q/R vers les « points de contact uniques » après envoi de la documentation de paramétrage fonctionnel              | 2                                   | 620,00               |
| Accompagnement au démarrage                                                                                                               | 2                                   | 620,00               |
| Coût total de mise en service pour un nouvel établissement (en euros) quelque soit la taille de l'établissement                           |                                     | 2040,00              |

**Signature(s) électronique(s) du présent document**

La version originale de ce document est sous forme électronique, par conséquent les signatures ci-dessous doivent impérativement être vérifiées électroniquement à l'aide d'un logiciel adapté comme Adobe Acrobat Reader DC™. Si un message d'avertissement apparaît, la raison peut être liée à l'absence de confiance dans l'Autorité de Certification qui a délivré le certificat utilisé pour signer le document. Dans ce cas, cliquez sur « Détails du certificat » dans le « Panneau des signatures » et sélectionnez le certificat « Sunnystamp Root CA G2 » puis cliquez sur « Ajouter aux certificats approuvés » dans l'onglet « Approbation ». A noter que les logiciels de lecture de documents PDF en mode Web ou mobile n'affichent pas les détails relatifs aux signatures électroniques. Pour toute question, merci de nous écrire à l'adresse [support@lex-persona.com](mailto:support@lex-persona.com).

**Digital signature(s) of this document**

The original version of this document is in electronic form, so the signatures below must always be verified electronically using appropriate software such as Adobe Acrobat Reader DC™. If a warning message appears, the reason may be the absence of trust in the Certificate Authority which issued the certificate used to sign the document. In this case, click on "Certificate Details" in the "Signatures panel" and select the "Sunnystamp Root CA G2" certificate then click on "Add to approved certificates" on the "Approval" tab. Note that PDF reading software in web or mobile mode does not display the details of the digital signatures. If you have any questions, please write to us at [support@lex-persona.com](mailto:support@lex-persona.com).