

**CONSEIL D'ADMINISTRATION  
DU GRAND ETABLISSEMENT  
UNIVERSITE CÔTE D'AZUR  
SEANCE DU 17 DECEMBRE 2024**

**DELIBERATION N° 2024-112**

**Objet : Modification du Recueil des tarifs d'Université Côte d'Azur.**

**LE CONSEIL D'ADMINISTRATION DU GRAND ETABLISSEMENT UNIVERSITE CÔTE D'AZUR**

**Vu** Code de l'éducation ;

**Vu** l'ordonnance n°2018-1131 du 12 décembre 2018 relative à l'expérimentation de nouvelles formes de rapprochement, de regroupement ou de fusion des établissements d'enseignement supérieur et de recherche ;

**Vu** le décret n°2019-785 du 25 juillet 2019 portant création d'Université Côte d'Azur et approbation de ses statuts et notamment son article 44, modifié ;

**Vu** le règlement intérieur d'Université Côte d'Azur ;

**Vu** la délibération n°2024-001 du 9 janvier 2024 du Conseil d'Administration d'Université Côte d'Azur portant élection de M. Jeanick BRISSWALTER en qualité de Président d'Université Côte d'Azur ;

**Vu** l'arrêté n°116-2024 du 23 janvier 2024 portant délégation de signature du Président d'Université Côte d'Azur à M. Stéphane AZOULAY, Vice-président du Conseil d'Administration et des Moyens d'Université Côte d'Azur ;

**Vu** l'ensemble des pièces transmises aux membres ;

**Entendu** l'exposé de M. Stéphane AZOULAY, Vice-président du Conseil d'Administration et des Moyens;

**Approuve** les tarifs suivants et leur ajout au recueil des tarifs :

- Tarifs de la certification TOEIC

**Décide** que le recueil des tarifs d'Université Côte d'Azur sera modifié en conséquence, l'ensemble des autres tarifs précédemment adoptés et non modifiés par la présente continuant à s'appliquer. Sauf mention spécifique indiquée en annexe, ces modifications de tarifs seront applicables dès que la délibération sera exécutoire.

**Cette délibération est adoptée à la majorité des voix, 26 voix pour et 5 abstentions.**

Membres en exercice : 38

Quorum : 19

Membres présents et représentés : **34**

Fait à Nice, le 17 décembre 2024

CLASSEE AU REGISTRE DES ACTES SOUS LA REFERENCE : **2024-112**  
TRANSMISE AU RECTEUR, CHANCELIER DES UNIVERSITES LE : 23 décembre 2024  
PUBLIEE SUR LE SITE INTERNET D'UNIVERSITE COTE D'AZUR LE : 23 décembre 2024

MODALITES DE RECOURS CONTRE LA PRESENTE DELIBERATION :

***En application de l'article R. 421-1 du code de justice administrative, le Tribunal administratif peut être saisi par voie de recours formé contre la présente délibération, et ce dans les deux mois à partir du jour de sa publication et de sa transmission au Recteur, en cas de délibération à caractère réglementaire.***

## RECUEIL DES TARIFS D'UNIVERSITE CÔTE D'AZUR

### TABLE DES MATIERES

LOCALISATION	NATURE	BASE LEGALE	PAGE
Faculté de Médecine	Prestations de l'Institut d'Anatomie Normale	Délibération n°2023-027 du 14 mars 2023	1
Campus Méliès	Cartes d'accès	Délibération n°2023-027 du 14 mars 2023	2
Campus Méliès	Locations des espaces	Délibération n°2023-040 du 25 avril 2023	3
Campus Valrose	Prestations du Centre Commun de Microscopie Appliquée	Délibération n°2023-040 du 25 avril 2023	4 - 5
IMREDD	locations des espaces	Délibération n°2023-040 du 25 avril 2023	6 - 8
INSPE	locations de salles	Délibération n°2023-040 du 25 avril 2023	9
UIEN	Cours	Délibération n°2023-040 du 25 avril 2023 modifiée par ladélibération n°2023-129 du 11 décembre 2023	10
UCArts	Offre culturelle	Délibération n°2023-040 du 25 avril 2023	11 - 12
Polytech Nice Sophia	TOEIC ( <i>test of english for international communication</i> )	Délibération n°2023-058 du 20 juin 2023 modifiée par la délibération n°2024-047 du 7 mai 2024	13
Direction Communication & Marque	Articles de la boutique	Délibération n°2023-068 du 11 juillet 2023 modifiée par la délibération n°2024-047 du 7 mai 2024	14-19
Service Commun de la Documentation	Offre documentaire	Délibération n°2023-068 du 11 juillet 2023	20
Campus Pasteur	Locations internes et externes des salles	Délibération n°2023-068 du 11 juillet 2023	21-22
Campus Saint Jean d'Angély	Locations salles et équipements	Délibération n° 2023-089 du 19 octobre 2023	23
UniCA Sport	Prestations sportives et locations Installations	Délibération n°2023-129 du 11 décembre 2023 modifiée par la délibération n°2024-080 du 23 septembre 2024	24-28
Campus Valrose	Prestations des plateformes technologique de chimies	Délibération n°2024-034 du 11 mars 2024	29
Maison de la Modélisation, de la Simulation et des Interactions	Prestations d'ingénierie et de formation	Délibération n°2024-048 du 7 mai 2024	30
Campus Valrose	Locations d'espaces extérieurs dans le cadre de la mission UCAPrestige	Délibération n°2024-057 du 25 juin 2024	31
Campus STAPS	location installations sportives et salles de cours	Délibération n°2024-066 du 16 juillet 2024	32
Tous campus	Utilisation des bornes électriques de recharge des véhicules	Délibération n°2024-066 du 16 juillet 2024	33
DSI	Mise à disposition de l'appliquatif ESUP Sport	Délibération n°2024-086 du 22 octobre 2024	34
DDIE	Formations	Délibération n°2024-111 du 17 décembre 2024	35-37
UniCA	TOEIC ( <i>test of english for international communication</i> )	Délibération n°2024-112 du 17 décembre 2024	38

<b>Tarifs de l'Institut d'Anatomie Normale de la Faculté de Médecine</b>
--

**Date d'entrée en vigueur le 1er avril 2023**

### **MANIFESTATIONS UNIVERSITAIRES (Internes)**

<b>PRESTATIONS pour 20 personnes - équipe technique comprise</b>	<b>TARIF HT</b>	<b>TARIF TTC</b>
<b>Location laboratoire sans module d'enseignement</b> (hors CHU) - DU/DIU		
Une journée	450,00€	<b>540,00€</b>
<b>Location laboratoire avec module d'enseignement</b>		
Un module	600,00€	<b>720,00€</b>
<b>OPTIONS</b>		
Option 1- Système MultiCam + Streaming de la séance	300,00€	<b>360,00€</b>
Option 2 - Mise à disposition demi-journée Enseignant /Encadrant	300,00€	<b>360,00€</b>
Option 3 - petit matériel pour 10 personnes supplémentaires (gants, blouses, champs...)	150,00€	<b>180,00€</b>
Option 4 - gros matériel (colonne d'arthroscopie ou circulation extra corporelle) - moteur ou matériel spécifique nécessaire à l'acte formatif ou de recherche	300,00€	<b>360,00€</b>

### **MANIFESTATIONS NON UNIVERSITAIRES (Externes)**

<b>PRESTATIONS pour 20 personnes - équipe technique</b>	<b>TARIF HT</b>	<b>TARIF TTC</b>
<b>Location laboratoire sans module d'enseignement</b> (hors CHU) - DU/DIU		
Une journée	900,00€	<b>1080,00€</b>
<b>Location laboratoire avec module d'enseignement</b>		
Un module	1200,00€	<b>1440,00€</b>
<b>OPTIONS</b>		
Option 1- Système MultiCam + Streaming de la séance	600,00€	<b>720,00€</b>
Option 2 - Mise à disposition demi-journée Enseignant /Encadrant	600,00€	<b>720,00€</b>
Option 3 - petit matériel pour 10 personnes supplémentaires (gants, blouses, champs...)	300,00€	<b>360,00€</b>
Option 4 - gros matériel (colonne d'arthroscopie ou circulation extra corporelle) - moteur ou matériel spécifique nécessaire à l'acte formatif ou de recherche	600,00€	<b>720,00€</b>

**Grille tarifaire duplicata et triplicata des cartes d'accès pour le campus Georges Méliès des usagers hors UCA**

Duplicata carte d'accès : 10€TTC

Triplicata carte d'accès : 20€TTC

TARIFS CAMPUS CANNES BASTIDE ROUGE	SUPERFICIE	CAPACITE hors enseignants	TARIF JOURNEE HT
SALLES			
REZ DE CHAUSSEE			
Amphithéâtre 120 places n° 0.038 (bi-modal)	134,9	120	750,00 €
Learning centre	114,36 (total)	-	600,00 €
Ciné Club salle n° 0.010 (Dolby Atmos)	51,89	30	500,00 €
Salle de cours n° 0.001 (bi-modal)	29,3	20	200,00 €
Hall campus entier	740		1 500,00 €
Hall campus partie 1			1 000,00 €
Hall campus partie 2			1 000,00 €
MEZZANINE			
Hall mezzanine	220,94	-	800,00 €
Salle de danse n° M.047 + Vestiaire - douche	74,64 + 22,82 + 15,17	-	350,00 €
Salle de cours n° M.042	101,73	80	500,00 €
1ER ETAGE - R+1			
Amphithéâtre 120 places n° 1.066 (bi-modal)	142,67	120	750,00 €
Terrasse R+1	159,31	-	600,00 €
Salle informatique n° 1.069 - 1.071 - 1.072 - 1.074 - 1.81 - 1.087	59,29 - 40,49 - 64,70 - 58,79 - 32,28 - 57,14	-	350,00 €
Salle de cours n° 1.068 - 1.070 - 1.073 - 1.075 - 1.076 - 1.077 - 1.079 - 1.082 - 1.085 - 1.093 - 1.094 - 1.095	42,88 - 46,92 - 58 - 47,05 - 56,19 - 42,36 - 45,41 - 48,79 - 45,06 - 40,99 - 43,38 - 48,68	30	250,00 €
Salle de cours n°1.083	43,5	26	250,00 €
Salle de cours n°1.084	38,86	24	225,00 €
Salle de cours n° 1.080	73,42	62	400,00 €
Salle de cours n° 1.092	68,62	42	350,00 €
3EME ETAGE - R+3			
Salle de réunion n° 3.153 avec terrasse accessible	67,07 + 31, 52	30	500,00 €
Salle de cours mobile n° 3.170	44,94	30	300,00 €
Salle de cours mobile n° 3.131 - 3.169	32,86 - 29,3	16	200,00 €
PLATEAUX ET SALLES TECHNIQUES			
REZ DE CHAUSSEE			
Grand plateau n° 0.027 - régisseur inclus	232,43	120	1 850,00 €
Plateau TV + régie n° 0.024 et 0.025 - Régisseur inclus	59,15 + 16,68 m2	20 + 10	3 000,00 €
MEZZANINE			
Bureaux de montage n° M.048 - M.049 - M.050 - M.051 - M.052 - M.053 - M.054 -	4,23 - 3,63 - 3,63 - 3,31 - 13,43 - 3,59 - 4,20	-	150,00 €
Studio radio n° M.041	20,77	16	350,00 €
1ER ETAGE			
Studio Mixage Atmos + régie n° 1.090 - 1.091	14,87 + 30,54	10 + 10	1 000,00 €

\* 40 % de remise sur le tarif journée pour une 1/2 journée de location

\* prix journée applicable pour la soirée, majoration de 20% à partir de 22h, week-ends et jours fériés

\* peuvent se rajouter à ces tarifs, des frais de gardiennage si location en semaine après 21h ou le samedi après 15h ou le dimanche

\* peuvent se rajouter à ces tarifs, des frais de ménage

\* peuvent se rajouter à ces tarifs, des frais de mise à disposition d'un personnel (Heure : 20€ - Demi-journée (3,5h) : 70€ - Journée (7h) : 140€ - Les heures entre 18h et 8h ainsi que celles effectuées les week-ends et les jours fériés seront facturées double.

\* pour le grand plateau et le plateau TV au vu des équipements, la présence d'un régisseur est obligatoire et inclus dans le prix de la location

Frais de logistique (tréteaux, panneaux, barrières, tables, chaises)	80,00 €
Frais de logistique (habillage(nappes), pupitres)	50,00 €
Frais de logistique (câbles, rallonges, multiprises)	50,00 €
Frais de logistique (vidéoprojecteurs, piles, essais)	120,00 €
Régisseur lumière (7h)	140,00 €
Distribution électrique (armoire tri) + 10m 32tri + 2x20m 32 Mono	150,00 €
Kit lumières (12 PAR led RVB) + console + câblage	150,00 €
Kit barres de LED (8 pièces)	100,00 €
Kit colorBAT (6 pièces)	90,00 €
Kit Automatique Lyre Beam (4 pièces)	120,00 €
Kit machine à brouillard	50,00 €
Kit écran plat 75 pouces + pied mobile	200,00 €
Kit diffusion audio	100,00 €
Nettoyage	selon devis Elixir
Gardiennage	selon devis Challancin

**Centre Commun de Microscopie Appliquée**  
**Faculté des Sciences**  
**Parc Valrose**  
**06108 NICE Cedex 2**  
**Téléphone : 04 89 15 00 92**



### Tarifs C.C.M.A. €/JOUR (HT) au 1er juillet 2023

La signature de la charte du CCMA et la rédaction d'une fiche projet visée par les deux parties sont obligatoires avant tous travaux

Les prix comprennent la fourniture des matériels et produits chimiques nécessaires à la préparation et au contraste des échantillons. Les couteaux diamants ne sont pas fournis.

## 1. Secteur Public

### 1.1. Observation au microscope transmission ou balayage classique (€/jour, HT)

*Comprend la fixation et l'inclusion ou la métallisation des échantillons*

	Utilisateurs autonomes / collaborations	Utilisateurs en prestation de service
<b>UCA</b>	<b>200,00</b>	<b>460,00 €</b>
<b>Secteur Public hors UCA</b>	<b>400,00</b>	<b>500,00 €</b>

**Privé : 770,00 €**

### 1.2. Observations au Cryo-MEB (€/jour, HT)

	Utilisateurs autonomes / collaborations	Utilisateurs en prestation de service
<b>UCA</b>	<b>280,00</b>	<b>580,00</b>
<b>Secteur Public hors UCA</b>	<b>450,00</b>	<b>900,00</b>

### 1.3. Séance de cryo-ultramicrotomie (€/jour, HT)

*Le tarif inclut la fourniture et le contraste des grilles*

	Utilisateurs autonomes / collaborations	Utilisateurs en prestation de service*
<b>UCA</b>	<b>140,00</b>	<b>300,00</b>
<b>Secteur Public hors UCA</b>	<b>240,00</b>	<b>300,00</b>

### 1.4. Séance d'ultramicrotomie (€/jour, HT)

*Le tarif inclut la fourniture et le contraste des grilles*

	Utilisateurs autonomes / collaborations	Utilisateurs en prestation de service*
<b>UCA</b>	<b>16,00</b>	<b>113,00</b>
<b>Secteur Public hors UCA</b>	<b>32,00</b>	<b>113,00</b>

**1.5. Séance de préparation d'échantillons par congélation haute-pression (la séance) et cryo-substitution AFS (€/ de 1 à 5 échantillons, HT)**

	Utilisateurs autonomes / collaborations*	Utilisateurs en prestation de service*
<b>UCA</b>	HPF : 50,00 AFS* : 100,00	HPF : 160,00 AFS* : 190,00
<b>Secteur Public hors UCA</b>	HPF : 50,00 AFS* : 100,00	HPF : 160,00 AFS* : 190,00

Prévoir en plus 41€ les 10 cupules pour l'HPF ; **saphire disc 20€ l'unité.**

\* Ce prix correspond à la cryosubstitution simple, suivie d'une inclusion en résine à température ambiante (coût à rajouter pour la prestation de service). Pour une inclusion à froid dans l'AFS, un devis sera fait en fonction du prix des consommables (HM20 17€ pour 10 ml/récipients 7€ l'unité/moules 4€ l'unité).

**1.6. Observations avec le microscope à fluorescence Thunder (€/heure, HT)**

	Utilisateurs autonomes / collaborations	Utilisateurs en prestation de service*
<b>UCA</b>	<b>15,00</b>	<b>40,00</b>
<b>Secteur Public hors UCA</b>	<b>30,00</b>	<b>40,00</b>

**1.7. Forfait préparation de 3 échantillons\*: fourniture du fixateur, inclusion ou métallisation**

	Utilisateurs autonomes / collaborations	Utilisateurs en prestation de service*
<b>UCA</b>	<b>Inclus dans 1.1.</b>	<b>113,00</b>
<b>Secteur Public hors UCA</b>	<b>Inclus dans 1.1.</b>	<b>113,00</b>

\* Par échantillon supplémentaire: UCA et public 20€ HT  
Contraste négatif par échantillon: UCA et public 20€ HT

**2. Secteur Privé**

Les analyses sont effectuées sur contrat .

## Tarifs et modalités de location des espaces du bâtiment IMREDD (hors Plateforme Technologique SCIC)

### Tarifs

ESPACES	Surface m2	Capacité	1/2 journée HT (*)	journée / soirée HT (**)	heure HT
<b>Learning Center</b>	<b>312</b>	<b>215</b>	<b>2 220 €</b>	<b>3 700 €</b>	<b>411</b>
0-00A Accueil	28	0	0 €	0 €	0
0-00B Travail échanges	53	40	150 €	250 €	28
0-00C Conférence	115	95	1 620 €	2 700 €	300
0-00D Travail échanges	25	40	150 €	250 €	28
0-00E Travail silence	91	40	300 €	500 €	56
<b>Salles de réunion</b>	<b>150</b>	<b>60</b>			
Salle 0-100	35	14	114 €	190 €	21
Salle 0-110	35	14	114 €	190 €	21
Salle 2-210	52	20	114 €	190 €	21
Salle 2-190	28	12	114 €	190 €	21
<b>Salles de travail collaboratif</b>	<b>62</b>	<b>35</b>			
Salle E-070	16	10	57 €	95 €	11
Salle E-080	16	10	57 €	95 €	11
Salle E-090	10	5	29 €	48 €	5
Salle E-100	10	5	29 €	48 €	5
Salle Cabine Accueil Learning Center	10	5	29 €	48 €	5
<b>Salles de travaux dirigés</b>	<b>316</b>	<b>176</b>			
Salle 1-040	60	30	120 €	200 €	22
Salle 1-080	48	30	120 €	200 €	22
Salle 1-200	49	30	120 €	200 €	22
Salle 2-030	60	30	120 €	200 €	22
Salle 2-100	50	26	120 €	200 €	22
Salle 2-230	49	30	120 €	200 €	22
<b>Salles de cours</b>	<b>138</b>	<b>92</b>			
Salle 1-060	69	46	150 €	250 €	28
Salle 2-050	69	46	150 €	250 €	28
<b>Salles de pédagogie innovante</b>	<b>129</b>	<b>56</b>			
Salle 1-170	60	30	180 €	300 €	33
Salle 2-010	69	26	180 €	300 €	33
<b>Salle techniques</b>	<b>52</b>	<b>48</b>			
Salle 1-190 - informatique	52	23	210 €	350 €	39
Salle E-00B - salle immersive / showroom	89	15	459 €	765 €	85
Salle 1-220 - studio d'enregistrement	41	10	240 €	400 €	44
<b>Espaces convivialité</b>	<b>609</b>	<b>243</b>			
Salle 1-210 - cuisine	47	15	120 €	200 €	22
Salle 1-100 - réception	62	50	240 €	400 €	44
Patio 1-B00C	200	78	240 €	400 €	44
Terrasse 2-00C	300	100	360 €	600 €	67
<b>Parking</b>					
Place en parking fermé et sécurisé	12	1	21 €	35 €	4

(\*) Prix HT pour la location sur une période de 4 heures consécutives entre 9h00 et 18h00

(\*\*) Prix HT pour la location sur une période de 9h00 à 18h00 ou sur 4 heures consécutives entre 18h00 et 24h00

Majoration de 20% WE et jours fériés



## Modalités d'application de la tarification

<b>Usages</b>	<b>1 - Réunions, conférences/colloques, cérémonies institutionnelles</b>	<b>2 - congrès, journées d'étude (externes et sous inscription payante)</b>	<b>3 - Autres évènements</b>
<b>Demandeur 1 (interne)</b>	Gratuité	réduction de 50%	Gratuité
<b>Demandeur 2 (Partenaires)</b>	réduction de 25% (jusqu'à 50% avec dérogation)		Plein tarif
<b>Demandeur 3 (externe)</b>	Plein tarif		

Les tarifs de référence comprennent :

- Les frais de mise à disposition de tous les espaces identifiés pour la location
- Les frais d'encadrement et de gestion du dossier
- Les coûts de mise à disposition des matériels ou moyens déjà en place
- Les frais liés à la fourniture des fluides pour les réunions et une utilisation ordinaire des espaces

Services pouvant faire l'objet d'une tarification complémentaire (sur devis) :

- Frais liés à la fourniture des fluides pour les réceptions et les frais pour une utilisation extraordinaire (en fonction de l'évènement organisé)
- Frais de nettoyage
- Frais de sécurité induits par la mobilisation d'un personnel supplémentaire ou un dispositif supplémentaire à celui existant lors des horaires habituels
- Frais techniques extraordinaires, travaux spécifiques et matériels ou moyens non présents dans l'espace, apportés à l'opérateur

Spécification des demandeurs

### *Demandeur 1 (interne)*

Université Côte d'Azur (Directions, composantes de formations et unités de recherche, EUR, Conseils et Commissions) et ses établissements-composantes, ses établissements scientifiques et techniques, ses établissements associés, les associations des personnels et usagers de l'Université

### *Demandeur 2 (partenaires)*

Organisations publiques ou privées avec lesquelles UCA est associée dans des projets communs déjà formalisés en particulier les acteurs institutionnels, académiques, économiques et les cofinanceurs : les collectivités territoriales (Région, Département, Métropole, Agglomération, Ville), l'État (administrations et établissements publics ; Ministères, Préfecture, Universités...), les autres partenaires économiques publics ou privés de l'université (exp. dans le cadre de projets européens, partenaires industriels, partenaires techniques, entreprises versant la taxe d'apprentissage...), etc.

La tarification de l'accès aux espaces par les startups hébergées à l'IMREDD sera fixée dans le cadre de leur convention d'accueil et/ou de collaboration.

### *Demandeur 3 (externe)*

### Spécification de l'usage 3

#### *Typologie d'évènements et des prestations*

- Tournages (films, vidéos, spot...)
- Évènements de prestige dont soirée de gala, soirées à but philanthropique...
- Buffet dînatoire, dîner assis
- Afterwork, Meet Up
- Concert, animation musicale, spectacle
- Shooting photos, mariage
- Lancement de produit
- Soirée d'entreprise
- Défilés de mode
- Mise à disposition dans le cadre de contreparties de dons en mécénat
- Tout autre événement hors du contexte universitaire demandé par un client externe privé (entreprise, agence événementielle...) ou public (partenaires)

#### *Organisation d'évènements par les demandeurs internes*

La gratuité est accordée aux demandeurs internes (demandeur 1) pour un usage exceptionnel. La priorité d'accès aux salles sera donnée dans ce cadre aux demandeurs externes.

TARIFICATION DE MISE A DISPOSITION DE SALLES INSPE								
Type de locaux	Libellés	Capacité	Tarifs					
			Heure	TTC Heure	1/2 journée	TTC 1/2 journée	Journée	TTC journée
Standards	Salle sans vidéoprojecteur	< de 30 places	30,00 €	36,00 €	90,00 €	108,00 €	135,00 €	162,00 €
		de 30 à 50 places	45,00 €	54,00 €	135,00 €	162,00 €	202,50 €	243,00 €
		> 50 places	60,00 €	72,00 €	180,00 €	216,00 €	270,00 €	324,00 €
	Salle avec vidéoprojecteur	< de 30 places	35,00 €	42,00 €	105,00 €	126,00 €	157,50 €	189,00 €
		de 30 à 50 places	50,00 €	60,00 €	150,00 €	180,00 €	225,00 €	270,00 €
		> 50 places	65,00 €	78,00 €	195,00 €	234,00 €	292,50 €	351,00 €
	Salle de visio-conférence + vidéoprojecteur	< de 30 places	40,00 €	48,00 €	120,00 €	144,00 €	180,00 €	216,00 €
		de 30 à 50 places	55,00 €	66,00 €	165,00 €	198,00 €	247,50 €	297,00 €
		> 50 places	70,00 €	84,00 €	210,00 €	252,00 €	315,00 €	378,00 €
	Salle informatique	Jusqu'à 12 postes	40,00 €	48,00 €	120,00 €	144,00 €	180,00 €	216,00 €
Plus de 12 postes		60,00 €	72,00 €	180,00 €	216,00 €	270,00 €	324,00 €	
Autres locaux et espaces	Bureau / Salle de Réunion	Forfait	20,00 €	24,00 €	60,00 €	72,00 €	90,00 €	108,00 €
	Espace de co-working	Forfait	25,00 €	30,00 €	75,00 €	90,00 €	112,50 €	135,00 €
	Gymnase	Forfait	100,00 €	120,00 €	400,00 €	480,00 €	800,00 €	960,00 €
	Terrains de sport Ext.	Forfait	20,00 €	24,00 €	80,00 €	96,00 €	160,00 €	192,00 €
	Espace de restauration (Réfectoire)	Forfait	25,00 €	30,00 €	100,00 €	120,00 €	200,00 €	240,00 €
	Parking	Par Véhicule	1,00 €	1,20 €	4,00 €	4,80 €	8,00 €	9,60 €
	Parking	Forfait 20 véhicules max	15,00 €	18,00 €	60,00 €	72,00 €	120,00 €	144,00 €
	Parking	Forfait 50 véhicules max	25,00 €	30,00 €	100,00 €	120,00 €	200,00 €	240,00 €
Espaces verts et extérieurs	Forfait	50,00 €	60,00 €	150,00 €	180,00 €	225,00 €	270,00 €	
Spécial	<b>Libellés</b>	<b>Qté</b>	<b>PU HT</b>			<b>PU TTC</b>		
	Cuisine LIE (hors fluides)	Forfait semaine	400,00 €			480,00 €		
	Cuisine LIE (hors fluides)	Forfait mois	1 200,00 €			1 440,00 €		

## NOTA :

- Pour tous les locaux : Des frais annexes peuvent s'appliquer (voir tarification frais annexes).
- pour les autres locaux et espaces : Ces locaux sont mis à la location selon un forfait qui ne tient pas compte du nombre réel de participants. Lorsqu'il est défini une capacité max. de ces locaux (cf. registre de sécurité), il convient qu'elle soit respectée.
- Pour les parkings : Lorsque le nombre de véhicules prévus ne peut être défini avec précision, utiliser un forfait 20 ou 50 en fonction du nombre de participants (approx.)
- Mise à disposition cuisine LIE : La cuisine du site de Liégard peut être louée à la semaine ou au mois.

TARIFICATION DES FRAIS ANNEXES AUX MISES A DISPOSITION DE LOCAUX			
Libellés	Qté	PU HT	PU TTC
Mise à disposition de matériel informatique	Par appareil	25,00 €	30,00 €
Prestation Café d'accueil F1	Par personne	1,00 €	1,20 €
Prestation Café d'accueil F2	Par personne	2,00 €	2,40 €
Prestation Café d'accueil F3	Par personne	3,00 €	3,60 €
Frais logistiques (Mise en place, Nettoyage...)	Forfait jour	25,00 €	30,00 €
Mise à disposition d'un personnel (Logist.)	Forfait 1/2 journée	75,00 €	90,00 €
Mise à disposition d'un personnel (Logist.)	Forfait jour	150,00 €	180,00 €

## NOTA :

Mise à disposition de matériel informatique / Electronique : PC fixe ou portable, Vidéo-projecteur mobile, Système de sonorisation (Micros/enceintes)

Types de prestations Café :  
 F1 Café simple  
 F2 Café simple + Jus + Gateaux  
 F3 Café + Thé + Viennoiseries

Frais logistiques : Frais relatifs à la mise en place des locaux, au rangement après utilisation, nettoyage etc.

Mise à disposition d'un personnel : Assurer l'accueil, une aide informatique, la sécurité etc.

**Université Internationale d'Été de Nice**  
**Service Commun en Langues de l'UCA**  
**Campus Carlone, 98 bd E. Herriot, 06200 NICE**  
**TARIFS DES COURS de l'UIEN**  
**à compter du 11 décembre 2023**

**Par session (places limitées : 15 à 18 participants par classe maximum)**

COURS	TARIFS**		Nb heures	Descriptif/évaluation/attestation <i>L'accès aux cours n'est possible qu'en ayant acquitté le droit d'inscription à l'avance et en totalité.</i>
	Pré-inscription (non-remboursable)			
	Public	UCA (1)***	Extérieur	
FLE (2) [tout niveau] / quinzaine		250 €	480 €	40h
FLE (tarif pour 2 quinzaines)		500 €	960 €	80h
FLE (tarif pour 3 quinzaines)		750 €	1 440 €	120h
ANGLAIS (3) [tout niveau] / quinzaine		250 €	480 €	40h
Autres langues (Russe, ...) / quinzaine		250 €	480 €	40h
<b>Groupes : Tarif spécifique sur devis/convention/accord (minimum de 10 participants pour un même établissement gestionnaire).</b>				
Russe en ligne (tarif réservé aux inscrits résidents hors de Nice) / quinzaine	/		240 €	20h
Stages spécifiques		240 €		20h
		480 €		40h
Stages pédagogiques		350 €		20h
		700 €		40h
<b>OPTIONS (par examen)</b>				
TCF-TP (4) (épreuves obligatoires)		90 €		—
CLES (5) 2 Anglais		60 €		—
DALF (6)		130 €		—

\*\* Extrait de nos C.G.V : <https://univ-cotedazur.fr/formation/reussir-ses-etudes/scl/uien>

\*\*\* Tarifs applicables aux sessions à distance sous-réserve d'accord de la Direction de l'UIEN

\*\*\*\* ECTS : European Credits Transfer System ([http://ec.europa.eu/education/ects/ects\\_fr.htm](http://ec.europa.eu/education/ects/ects_fr.htm)).

**Annulation et remboursement**

INSCRIPTIONS	> 30 jours	≤ 30 jours	début des cours
	Règle 1	Règle 2	Règle 3

**Règle 1** : si la demande de remboursement est effectuée dans un délai supérieur à 30 jours avant le début des cours :

L'UIEN remboursera la différence entre l'acompte de pré-inscription et les sommes éventuelles déjà versées au-delà. La pré-inscription (acompte) ou la totalité des droits demandés restant acquis à l'UIEN dans tous les cas.

**Règle 2** : si la demande de remboursement est effectuée dans un délai inférieur ou égal à 30 jours avant le début des cours :

Tout désistement de votre part ne donnera lieu à aucun remboursement, sauf en cas de force majeure attestée par un document officiel accompagné de sa traduction (refus de visa, décès d'un parent : père, mère). Le remboursement sera effectué selon la règle 1.

**Règle 3** : si la demande de remboursement a lieu au jour ou après le début des cours :

Tout désistement de votre part, quelle qu'en soit la raison, au jour ou après le début des cours ne donnera lieu à aucun remboursement.

**Règle 4** : si la demande de remboursement concerne un cours (ou une épreuve) annulé, à l'initiative de l'UIEN, ou ajourné et non reporté, différé ou réparti vers un autre groupe durant la même période :

Dans le mois qui suit l'annonce, à la demande expresse de l'étudiant, le remboursement sera intégral...»

1 UCA : Université Côte d'Azur

2 FLE : Français Langue Étrangère

3 AN : Anglais

4 TCF-TP : Test de Connaissance du Français - Tout Public

5 CLES : Certification en Langue de l'Enseignement Supérieur

6 DALF : Diplôme Approfondi de Langue Française

7 CIEP : Centre International d'Études Pédagogiques

8 CECRL : Cadre Européen Commun de Référence pour les Langues

Proposition d'adaptation de la politique tarifaire pour une partie de la programmation Culturelle  
UCArts – Direction de la Culture

Dans le cadre de la saison culturelle 2022-2023 et de la continuité de sa politique culturelle, UCArts – Direction de la Culture poursuit l'organisation de manifestations gratuites, notamment sur les différents campus, et étend son rayonnement en se déployant chez de nouveaux partenaires culturels phares du territoire (Opéra Nice Côte d'Azur, Théâtre National de Nice, Théâtre Francis Gag, 109, etc.). Ce développement nécessite la mise en place d'une tarification adaptée à chaque contexte et aux politiques tarifaires des établissements tout en conservant la ligne sociale défendue par UCA pour garantir l'accès prioritaire de ses programmes aux étudiant·es et personnels.

La nouvelle proposition concerne spécifiquement la programmation en partenariat avec le Théâtre Francis Gag et la nécessité de s'adapter à la politique tarifaire grand public de cet établissement.

Programmation annuelle pour étudiant·es, personnels et grand public

Ces manifestations culturelles sont financées par la CVEC et des fonds de l'établissement. Les prix d'entrée proposés ci-dessous permettent de programmer des artistes attractif·ives et reconnu·es tout en proposant des tarifs extrêmement compétitifs en comparaison aux prix du marché :

1. Programmation concerts de musiques actuelles – Tarif TTC pour une manifestation  
 Étudiant·es : 5€  
 Personnels et Alumni: 10€ (chaque personnel bénéficie du même tarif pour un·e accompagnant·e) Grand public : 20€
  
2. Programmation en partenariat avec l'Opéra Nice Côte d'Azur – Tarif TTC pour une manifestation  
 Étudiant·es: 5 €  
 Personnels et Alumni : 15 € (chaque personnel bénéficie du même tarif pour un·e accompagnant·e) Grand public : tarifs fixés par l'Opéra dans le cadre de sa politique tarifaire régulière
  
3. Programmation en partenariat avec le Théâtre National de Nice – Tarif TTC pour une manifestation  
 Étudiant·es : 5 €  
 Personnels et Alumni : 10 € (chaque personnel bénéficie du même tarif pour un·e accompagnant·e) Grand public : tarifs fixés par l'Opéra dans le cadre de sa politique tarifaire régulière
  
4. Programmation en partenariat avec le Théâtre Francis Gag – Tarif TTC pour une manifestation  
 Étudiant·es : 5 €  
 Personnels et Alumni : 10 € (chaque personnel bénéficie du même tarif pour un·e accompagnant·e) Grand public : 15 €

##### 5. Ateliers de création pour les personnels

Ces ateliers sont financés par des fonds établissements avec un complément émanant d'une participation des inscrit-es avec des tarifs en fonction du quotient familial (QF) défini ci-après :

Tranche 1 (QF < 12 400 euros) : 20 €

Tranche 2 (QF < 18 000 euros) : 30 €

Tranche 3 (QF < 30 000 euros) + conjoints et retraités : 50 €

Tranche 4 (QF + 30 000 euros) + personnel ne souhaitant pas déclarer son QF : 75 €

Extérieurs : 150 €

Les inscrit-es pourront justifier de leur quotient familial grâce à un justificatif de la CAF ou des impôts.

**Tarif du TOEIC (*test of english for international communication*) de Polytech Nice Sophia.**

- Passage TOEIC Classique : 45€ HT soit 54€ TTC
- Passage TOEIC en ligne adaptatif 1h : 47€ HT soit 56,40€ TTC

## Articles déjà voté

### — Modification tarifaire à voter (en rouge ou vert)

- **Carnet**

**Prix de vente : 3,75 € HT ↗**

- **Tour de cou + badge**

**Prix de vente : 1,50 € HT ↗**

- **Sac coton : Prix de vente :**

- Classique : 2,92 € HT
- Poulpe : 3,25 € HT
- Palmier : 4,42 € HT

- **Sweat avec capuche**

Prix de vente : 28,33 € HT

- **Sweat capuche sport :**

Prix de vente : 43,75 € HT

- **Polo sport :**

Prix de vente : 22,92 € HT

- **Gourde isotherme noir :**

Prix de vente : 13,75 € HT

- **Gourde isotherme cuivre :**

Prix de vente : 13,75 € HT

- **T-shirt ML Poulpe :**

Prix de vente : 10 € HT

- **T-shirt MC Coton :**

Prix de vente : 9,92 € HT

- **Polo homme :**

Prix de vente : 22,08 € HT

- **Maillot cycliste :**

Prix de vente : 108,33 € HT

- **Porte carte pour smartphone :**

Prix de vente : 2,92 € HT

- **Pin's :**

Prix de vente : 1,25 € HT

- **Cuissard cycliste Homme :**

• Prix de vente : 58,34 € HT

- **Cuissard cycliste Femme :**

Prix de vente : 41,67 € HT

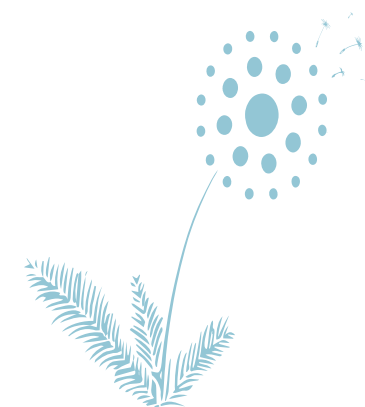



## Articles déjà voté

—

### Modification tarifaire à voter

(en rouge ou vert)

- **T-shirt MC H&F Palmier :**

Prix de vente : 11,25 € HT ↓

- **Bob :**

Prix de vente : 14,92 € HT

- **Eventails :**

Prix de vente : 14,17 € HT

- **Soft Shell :**

Prix de vente : 48,75 € HT ↓

- **Sac de sport :**

Prix de vente : 15,42 € HT

- **Clé USB 8go :**

Prix de vente : 12,08 € HT

- **Crayon gris :**

Prix de vente : 1,66 € HT

### Gamme Protocolaire

- **Chaise bleu :**

Prix de vente : 17,50 € HT

- **Presse papier :**

Prix de vente : 27,49 € HT

- **Hashtag Univ Cote d'azur :**

Prix de vente : 29,99 € HT

- **Stylo Cloud Pen**

**Biodégradable:**

Prix de vente : 7,08 € HT

- **Serviette éponge :**

Prix de vente : 22,42 € HT





## Articles déjà voté

—

### Modification tarifaire à voter (en rouge ou vert)

- **T-shirt ML Montagne :**

Prix de vente : 25 € HT

- **Mug Lungo :**

Prix de vente :

- Classique : 12,42 €HT
- Poulpe : 16,58 €HT
- Palmier : 16,58 €HT
- Laurier : 13,75 €HT

- **Stylo Cloud Pen:**

Prix de vente : 4,75 € HT



## Nouveaux articles

- **Porte téléphone Bois :**

Prix de vente : 3,25 € HT

- **Stylo 4 couleurs :**

Prix de vente : 4,08 € HT

- **Chemise Jean :**

Prix de vente : 52,08 € HT

- **Parfum ambiance spray:**

Prix de vente : 14,42 € HT

- **Parfum diffuseur :**

Prix de vente : 15,17 € HT

### Gamme sportwear

- **T-shirt H&F :**

Prix de vente : 19,08 € HT

- **Débardeur large :**

Prix de vente : 19,08 € HT

- **Short femme :**

Prix de vente : 26,25 € HT

- **Short homme :**

Prix de vente : 23,33 € HT

- **Legging femme :**

Prix de vente : 36,83 € HT

- **Pull technic zippé H&F :**

Prix de vente : 34,08 € HT





## Articles mis de côté (remise en vente possible):

- **Ecocup**  
Prix de vente : 0,83€ HT
- **Mug céramique classique :**  
Prix de vente : 6,58 € HT
- **Mug émaillé :**  
Prix de vente : 10,83 €
- **Marinière femme :**  
Prix de vente : 21,25 € HT
- **Mug céramique palmier :**  
Prix de vente : 7,42 € HT
- **Casquette**  
Prix de vente : 12,92 € HT
- **Mug grès :**  
Prix de vente : 12,50 € HT
- **Sweat sans capuche :**  
Prix de vente : 25,00 € HT

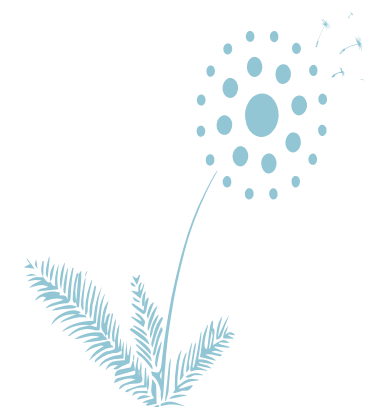

## BOUTIQUE UCA

### Réductions des prix sur les produits proposés à la vente

#### 1. Remises consenties

##### 1.1. Ventes internes

L'objectif est de permettre aux directions et services, aux laboratoires, aux EUR instituts, aux écoles, ainsi qu'aux associations étudiantes, d'acquérir les vêtements et objets publicitaires au meilleur prix sans aucun délais de livraison (produits stockés à la com).

Outre le fait qu'elle simplifie grandement les démarches d'achat pour les entités citées ci-dessus, cette mesure à l'avantage d'éviter les initiatives non contrôlées d'utilisation du logo ou de la marque sur les vêtements et objets publicitaires nous garantissant ainsi une homogénéité de notre communication visuelle.

**Nous proposons de revendre les vêtements et objets aux prix le plus bas possible en appliquant une remise sur le prix de vente HT de -30% sur les tarifs votés (*hors articles de sport sponsorisés c.f. paragraphe 2.2*)**

##### 1.2. Ventes dans des boutiques et commerces

L'objectif est de diffuser la marque « Université Côte d'Azur » dans des magasins et boutiques du centre-ville, aéroport, gares etc... Afin que le commerçant puisse réaliser une marge maximum, nous devons proposer un prix le plus attractif possible.

**Nous proposons de revendre les vêtements et objets aux prix le plus bas possible en appliquant une remise sur le prix de vente HT de -30% sur les tarifs votés**

#### 2. Promotions consenties sur les ventes aux particuliers

Les ventes promotionnelles permettent de dynamiser nos ventes ou déstocker.

Elles permettent également de vendre à prix préférentiel les équipements sportifs dédiés aux usagers des clubs UCA

##### 2.1. Ventes promotionnelles

Nous comptons tout au long de l'année des périodes propices aux ventes promotionnelles :

- JAE
- Accueil des nouveaux personnels
- Welcome Day étudiant
- Périodes de Noël
- Événements sportifs
- Université d'été
- Rencontres internationales
- Périodes de soldes

**Pourcentage de remise applicable sur l'ensemble du tableau en annexe et sous réserve qu'aucun article ne soit vendu à perte : de 5% à 30%**

##### 2.2. Remise pour équipements sportifs

Tout au long de l'année et sans périodes restrictives, nous souhaitons rendre applicable des remises conséquentes pour permettre aux membres des clubs UCA de s'équiper à un tarif très préférentiel.

En effet, certains sponsors, fabricants et/ou dépositaires d'une marque nous impose l'affichage d'un tarif de vente similaire à celui auquel est vendu leur gamme en magasin ou en ligne (cf : maillot cyclisme de la marque Café du cycliste, polos Nike...)

**Pourcentage de remise applicable sur les articles de sport du tableau en annexe et sous réserve qu'aucun article ne soit vendu à perte : de 5% à 30%**

**Les montants de réduction de prix n'impliqueront jamais une vente à perte.**

## TARIFS DU SCD - à compter du 01-09-2023

Prestation	Catégorie d'usagers	Tarif HT	Observations
Prêt d'un document original en provenance de France	Etudiant UCA	4,00 €	Possibilité de prise en charge par le laboratoire de rattachement pour les doctorants et chercheurs
	Enseignant chercheur ou lecteur extérieur	8,00 €	
Prêt d'un document original en provenance de l'étranger	Tous	<b>Prix coutant</b>	Prix moyen constaté : 20 € Europe 40 € international hors Europe
Envoi d'un document original à un établissement privé en France	Organismes privés	24,00 €	
Envoi d'un document original à un établissement en France ou un établissement à l'étranger relevant de l'enseignement supérieur français	Etablissements publics (dont EPST)	8,00 €	Gratuit si accord de réciprocité Coupons IFLA acceptés
Envoi d'un document original à un établissement à l'étranger hors enseignement supérieur français	Tout établissement	<b>Prix coutant</b>	Paiement en coupons IFLA souhaité
Document ou matériel perdu ou détérioré	Emprunteurs	<b>Remboursement au prix du marché ou remplacement</b>	
Inscription – droits de bibliothèque	Etudiants LMD UCA	<b>Gratuit</b>	Gratuité car inclus dans les droits * d'inscription à Université Côte d'Azur
	Enseignants chercheurs UCA	<b>Gratuit</b>	
	Personnels UCA	<b>Gratuit</b>	
	Extérieur Particulier	34,00 €/an	Montant aligné sur le montant fixé par arrêté annuel national **
	Extérieur Alumni (pour une durée de 3 ans après l'obtention du diplôme UCA)	17,00€/an	Demi-tarif aligné sur le montant des droits BU fixé par arrêté national **
	Extérieur Demandeur d'emploi	<b>Gratuit</b>	
	Extérieur Entreprise	100 €/an	
	Extérieur Etudiant d'une université de la Région PACA	<b>Gratuit</b>	Politique de réciprocité au plan régional

\* montant des droits susceptible d'évoluer par arrêté national

\*\* dans ce cas, ces tarifs seront automatiquement ajustés sur la base de ce montant

<b>Tarifs Externes</b> pour la Location des Salles d'enseignements et des Amphithéâtres /Campus Pasteur				
<b>Manifestations /Congres/colloques/ externes</b>				
<b>Capacité</b>	<b>(Tarif HT)</b>	<b>Heure</b>	<b>½ journée</b>	<b>Journée</b>
<b>19 places salle d'enseignement</b>		<b>94,00 €</b>	<b>280,00 €</b>	<b>467,00 €</b>
<b>40 places salle d'enseignement, salle de thèse**, salle du conseil**</b> <b>**Salle avec matériel adapté pour la visioconférence</b>		<b>140,00 €</b>	<b>420,00 €</b>	<b>677,00 €</b>
<b>140 places Amphithéâtre (Numéro 3, 4 et 5)</b>		<b>187,00 €</b>	<b>607,00 €</b>	<b>980,00 €</b>
<b>170 places Amphithéâtre (Numéro 1)</b>		<b>397,00 €</b>	<b>1284,00 €</b>	<b>2030,00 €</b>
<b>320 Places Amphithéâtre (Numéro 2)</b>		<b>515,00 €</b>	<b>1610,00 €</b>	<b>2520,00 €</b>

-Mise à jour des tarifs externes pour la location des salles et des Amphithéâtres du Campus pasteur

-Tableau avec une augmentation proposée de 10% du tarif en vigueur\* = équivalent à 2% par an (2019 / 2023). Tarif HT

-(à ce jour Tarif en vigueur depuis 2019\*.)

Juin 2023 /MZ

<b>Tarifs Internes</b> pour la Location des Salles d'enseignements et des Amphithéâtres /Campus Pasteur				
<b>Manifestations /Congres /colloques / internes avec financement</b>				
<b>Capacité</b>	<b>(Tarif HT)</b>	<b>Heure</b>	<b>½ journée</b>	<b>Journée</b>
<b>19 places salle d'enseignement</b>		<b>32,00 €</b>	<b>94,00 €</b>	<b>156,00 €</b>
<b>40 places salle d'enseignement, salle de thèse**, salle du conseil** **Salle avec matériel adapté pour la visioconférence</b>		<b>47,00 €</b>	<b>140,00 €</b>	<b>226,00 €</b>
<b>140 places Amphithéâtre (Numéro 3, 4 et 5)</b>		<b>63,00 €</b>	<b>203,00 €</b>	<b>327,00 €</b>
<b>170 places Amphithéâtre (Numéro 1)</b>		<b>133,00 €</b>	<b>428,00 €</b>	<b>677,00 €</b>
<b>320 Places Amphithéâtre (Numéro 2)</b>		<b>172,00 €</b>	<b>537,00 €</b>	<b>840,00 €</b>

-Mise à jour des tarifs internes pour la location des salles et des Amphithéâtres du Campus pasteur

-Tableau avec une augmentation proposée de 10% du tarif en vigueur\* = équivalent à 2% par an (2019 / 2023). Tarif HT

-(à ce jour Tarif en vigueur depuis 2019\*.)

Juin 2023 /MZ



TARIFS DE LOCATION DE SALLES ET EQUIPEMENTS DU CAMPUS SAINT JEAN D'ANGELY EXPRIMES EN HORS TAXES							
		PERIODE UNIVERSITAIRES			+WE ET JOURS FERIES		
EQUIPEMENTS	CAPACITE	HEURE	1/2 JOURNEE	JOURNEE	HEURE	1/2 JOURNEE	JOURNEE
SALLE SANS VIDEOPROJECTEUR	INF A 30 PLACES	70	175	297,5	87,5	192,5	315
	DE 30 A 50 PLACES	122,5	280	420	140	297,5	437,5
	DE 50 A 150 PLACES	140	350	542,5	157,5	367,5	560
	DE 150 A 200 PLACES	245	700	1120	262,5	717,5	1137,5
	DE 200 A 500 PLACES	262,5	875	1365	280	892,5	1382,5
	PLUS DE 500 PLACES	350	1260	2030	367,5	1277,5	2047,5
SALLE AVEC VIDEOPROJECTEUR	INF A 30 PLACES	87,5	192,5	315	105	210	332,5
	DE 30 A 50 PLACES	140	297,5	437,5	157,5	315	455
	DE 50 A 150 PLACES	157,5	367,5	560	175	385	577,5
	DE 150 A 200 PLACES	262,5	717,5	1137,5	280	735	1155
	DE 200 A 500 PLACES	280	892,5	1382,5	297,5	910	1400
	PLUS DE 500 PLACES	367,5	1277,5	2047,5	385	1295	2065
SALLE DE VISIOCONFERENCE + VIDEOPROJECTEUR	INF A 30 PLACES	105	210	332,5	122,5	227,5	350
	DE 30 A 50 PLACES	157,5	315	455	175	332,5	472,5
	DE 50 A 150 PLACES	175	385	577,5	192,5	402,5	595
	DE 150 A 200 PLACES	280	735	1155	297,5	752,5	1172,5
	DE 200 A 500 PLACES	297,5	910	1400	315	927,5	1417,5
	PLUS DE 500 PLACES	385	1295	2065	402,5	1312,5	2082,5
CAMPUS SJA	SALLE DE CONFERENCE (20 à 50 places)		402,5	612,5		420	630
	PARKING		227,5	455		245	472,5
	LOGES		175	297,5		192,5	315
	HALL		525	875		700	1050
	SALLE VERNASSSA		875	1400		1050	1575
	AVANT SCENE		700	1225		875	1400
	PARVIS		750	1500		750	1500

<b>TARIFS UCA SPORT : PRESTATIONS SPORTIVES</b>			
		<b>Montant HT</b>	<b>Montant TTC</b>
<b>COTISATIONS SPORTIVES</b>	Etudiants UCA	<b>CVEC</b>	<b>CVEC</b>
	Personnel UCA	50,00 €	60,00 €
<b>CARTE GLISSE</b>	personnels UCA inscrits à UCA Sport	4,17 €	5,00 €
	Etudiants établissement	4,17 €	5,00 €
<b>CARTE MUSCU ACCES A TOUTES LES SALLES</b>	Etudiants établissement	50,00 €	60,00 €
	Personnels UCA inscrits à UCA Sport	50,00 €	60,00 €
	SHN	<b>GRATUIT</b>	<b>GRATUIT</b>
<b>CARTE TENNIS et PADEL</b>	Etudiants établissement	50,00 €	60,00 €
	Personnels UCA	50,00 €	60,00 €
<b>CARTE ALUMNI</b>	Par activité	50,00 €	60,00 €
<b>CARTE MEMBRE D HONNEUR</b>	Par activité	50,00 €	60,00 €
<b><u>Plongée - Formation niveau 1 - 10 cours et validation en mer</u></b>			
	Etudiants établissement	33,33 €	50,00 €
	Personnels UCA	58,33 €	80,00 €
<b><u>Port Cros 2 journées</u></b>			
	Etudiant établissement	125,00 €	150,00 €
	Personnels UCA	150,00 €	180,00 €
<b><u>Ski - sortie 1 journée</u></b>			
	Etudiants établissement	20,83 €	25,00 €
	Personnels UCA	25,00 €	30,00 €
<b><u>Ski - sortie 1 journée /1 nuit</u></b>			
	Etudiants établissement	33,33 €	50,00 €
	Personnels UCA	33,33 €	50,00 €
<b><u>Ski de piste 5 journées</u></b>			
	Etudiants établissement	250,00 €	300,00 €
	Personnels UCA	250,00 €	300,00 €
<b><u>Ski de fond 4 journées</u></b>			
	Personnel UCA	100,00 €	120,00 €
	Etudiants établissement	83,33 €	100,00 €
<b><u>UNIVERSIRAID 2 journées</u></b>			
	Personnel UCA	20,83 €	25,00 €
	Etudiant établissement	20,83 €	25,00 €
<b><u>Randonnée 1 journée</u></b>			
	Personnels UCA	4,17 €	5,00 €
	Etudiants établissement	4,17 €	5,00 €
<b><u>Randonnée 2 journées - weekend</u></b>			
	Etudiants établissement	16,67 €	20,00 €
	Personnels UCA	16,67 €	20,00 €
<b><u>Escalade 1 journée</u></b>			

## PROJETS PEDAGOGIQUES

	Montant HT	Montant TTC
Etudiants établissement	4,17 €	5,00 €
Personnels UCA	4,17 €	5,00 €
<b><u>Escalade 2 journées</u></b>		
Etudiants établissement	16,67 €	20,00 €
Personnels UCA	16,67 €	20,00 €
<b><u>Kayak de mer 1/2 journée</u></b>		
Etudiants établissement	4,17 €	5,00 €
Personnels UCA	4,17 €	5,00 €
<b><u>Kite Surf forfait 3 séances</u></b>		
Etudiants établissement	54,17 €	65,00 €
Personnels UCA	54,17 €	65,00 €
<b><u>Stand-up Padle</u></b>		
Etudiants établissement	8,33 €	10,00 €
Personnels UCA	8,33 €	10,00 €
<b><u>Rafting 1/2 journée</u></b>		
Personnels UCA	26,67 €	32,00 €
Etudiants établissement	20,83 €	25,00 €
<b><u>VTT /VTTAE</u></b>		
VTT sans location vélo étudiant établissement	4,17 €	5,00 €
VTT avec location vélo étudiant établissement	20,83 €	25,00 €
VTT sans location vélo personnel UCA	4,17 €	5,00 €
VTT avec location vélo personnel UCA	20,83 €	25,00 €
<b><u>Canyoning 1 journée</u></b>		
Etudiants établissement	4,17 €	5,00 €
Personnels UCA	4,17 €	5,00 €
<b><u>Via Ferrata 1 journée</u></b>		
Etudiants établissement	4,17 €	5,00 €
Personnels UCA	4,17 €	5,00 €

## TARIFS UCA SPORT : LOCATIONS INSTALLATIONS

Minimun de facturation	120,00 €	150,00 €
<b><u>VALROSE</u></b>		
Gymnase C	32,50 €	39,00 €
Gymnase A	16,66 €	20,00 €
Salle de Danse	25,00 €	30,00 €
Salle de Boxe	29,16 €	35,00 €
Salle de Musculation	30,00 €	36,00 €
Salle de Musculation partage multipartenaire	10,00 €	12,00 €
Salle de Pan d'escalade	25,00 €	30,00 €
Mur d'escalade session de 2h	83,33 €	100,00 €
Terrain de Beach Volley	12,50 €	15,00 €
Terrain de basket 3*3	20,83 €	25,00 €
Salle de réunion - Fernand Halec	12,50 €	15,00 €
Gymnase C /journée sono + gardien	1 250,00 €	1 500,00 €
C.S.U. Valrose (tarif forfaitaire)/journée hors salle de muscu, mur d'escalade, sono, gymnase C et padel	250,00 €	300,00 €
C.S.U. Valrose (tarif forfaitaire)/semaine gymnase C	708,33 €	850,00 €
C.S.U. Valrose (tarif forfaitaire)/semaine hors salle de muscu, mur d'escalade, sono, padel et tennis	1 000,00 €	1 200,00 €
C.S.U. Valrose (tarif forfaitaire)/semaine hors salle de muscu, mur d'escalade, sono, gymnase C et padel	575,00 €	690,00 €
C.S.U. Valrose (tarif forfaitaire)/semaine hors salle de muscu, mur d'escalade, sono, gymnase C, padel, gymnase A et salle	458,33 €	550,00 €
<b><u>TROTABAS</u></b>		
Gymnase	25,00 €	30,00 €

Salle de Danse	16,67 €		20,00 €	
Salle de Combat	16,67 €		20,00 €	
Plateau Musculation	30,00 €		36,00 €	
Plateau Musculation partage multipartenaire	10,00 €		12,00 €	
C.S.U. TROTABAS (tarif forfaitaire)/ journée hors salle de muscu		166,67 €	200,00 €	
C.S.U. TROTABAS (tarif forfaitaire)/ semaine hors salle de muscu		541,67 €	650,00 €	
<b><u>CAMPUS CARLONE</u></b>				
Gymnase	25,00 €		30,00 €	
Salle de Danse	16,67 €		20,00 €	
Salle de Musculation	30,00 €		36,00 €	
Salle de Musculation partage multipartenaire	9,60 €		12,00 €	
C.S.U. CARLONE (tarif forfaitaire)/journée (Hors piscine)		166,67 €	200,00 €	
C.S.U. CARLONE (tarif forfaitaire)/semaine (Hors piscine)		541,67 €	650,00 €	
<b>PISCINE FIELDING</b>	Tarif de la ligne d'eau /h		23,33 €	28,00 €
	Location à la semaine (du lundi au dimanche) hors période d'été		2 083,33 €	2 500,00 €
	Location du lundi au vendredi - jours ouvrés (hors période été)		1 250,00 €	1 500,00 €
	Location du lundi au vendredi - <u>1/2 journée</u>		575,00 €	690,00 €
<b><u>CAMPUS ST JEAN</u></b>				
Plateau Musculation	30,00 €		36,00 €	

Salle Vélo collective	33,33 €		40,00 €
Salle de cours collectifs	25,00 €		30,00 €
Plateau Musculation partage multipartenaire	10,00 €		12,00 €
<b><u>CAMPUS STAPS</u></b>			
Plateau Musculation	30,00 €		36,00 €

**Prestations des plateformes technologiques de chimie de l'Institut Innovation Partenariat**  
**Arômes Parfums Cosmétiques**

- Analyses physico-chimiques de niveau 1 pour 250 € HT la demi-journée
- Analyses physico-chimiques de niveau 2 pour 625 € HT la demi-journée
- Formulation de niveau 1 pour 250 € HT la demi-journée
- Formulation de niveau 2 pour 625 € HT la demi-journée
- Expertise et animation scientifique pour 1000 € HT la demi-journée

## **Prestation de services MSI IdEx**

### **Tarifs**

La Maison de la Modélisation, de la Simulation et des Interactions (MSI) IdEx est sollicitée pour la réalisation de prestations d'ingénierie et/ou de formation « à la carte » dans le domaine de la simulation, de la modélisation et du traitement de données.

Les formations seront dispensées par des ingénieurs de la MSI financés sur fonds IdEx, à destination des partenaires internes et externes de la MSI.

Proposition de tarif horaire d'un ingénieur MSI :

1. Prestations de service (Tarif partenaires académiques) : 70 euros HT/heure

Prestations de service (Tarif normal) : 140 euros HT/heure

2. Prestations de formation (Tarif partenaires académiques) : 140 euros HT/heure

Prestations de formation (Tarif normal) : 200 euros HT/heure



Locations d'espaces extérieurs dans le cadre de la mission  
UCAPrestige

**Grille tarifaire pour les photos de mariage et les *tours operators***

Gamme prestige	Site	Capacité	Durée	Tarif HT
Visite prestige des espaces patrimoniaux du Château *	Valrose	20 personnes	2h00	250
Photos de mariage	Valrose	10 personnes	1h30	250
<i>Tours operators</i>	Valrose	25 personnes	1h30	250
		Droit de parole du guide accompagnateur externe à l'Université		60

**Les tarifs de référence comprennent :**

Les frais de mise à disposition de tous les espaces identifiés pour la location, les frais d'encadrement et de gestion du dossier.

**Services pouvant faire l'objet d'une tarification complémentaire :**

- Les frais de sécurité induits par la mobilisation d'un personnel supplémentaire ou un dispositif complémentaire à celui existant. (si au-delà de 20h l'heure sur devis complémentaire)
- Les frais techniques extraordinaires.
- Ces frais et/ou coûts feront l'objet d'une tarification complémentaire (sur devis)

\* *Délibération n°2022-069 du 13 mai portant sur le tarif de la visite guidée « Prestige » du domaine Valrose*

CAMPUS STAPS - INSTALLATION							
	Tarifs de base			Tarifs négociés*			
	Heure HT	Demi-Journée HT	Journée HT	Heure HT	Demi-Journée HT	Journée HT	Semaine HT
HALL STAPS 1	50 €	150,00 €	300,00 €		100,00 €	200,00 €	700,00 €
ESPACES VERTS	50 €	200,00 €	400,00 €		100,00 €	200,00 €	700,00 €
CAFETERIA	50 €	150,00 €	300,00 €		100,00 €	200,00 €	700,00 €
TERRAINS SYNTHETIQUES	50 €	200,00 €	400,00 €		100,00 €	200,00 €	700,00 €
SALLE DE MUSCULATION	75 €	300,00 €	600,00 €	30,00 €	120,00 €	240,00 €	700,00 €
PATIO AVEC PERGOLA	50 €	150,00 €	300,00 €		100,00 €	200,00 €	700,00 €
MUR D'ESCALADE	100 €	400,00 €	800,00 €	42,00 €	168,00 €	336,00 €	700,00 €
GYMNASSE SPORTS CO	100 €	400,00 €	800,00 €	32,50 €	130,00 €	260,00 €	708,33 €
GYMNASSE COMBAT	75 €	300,00 €	600,00 €	29,16 €	116,64 €	233,28 €	575,00 €
GYMNASSE GYM	100 €	400,00 €	800,00 €	32,50 €	130,00 €	260,00 €	708,33 €
MISE A DISPOSITION DE PERSONNEL / PERSONNE	20 €	70,00 €	140,00 €		70,00 €	140,00 €	500,00 €
FORFAIT FRAIS DE LOGISTIQUE (TABLES, CHAISES, NAPPES, PUPITRE etc...)	100 €	-	-		-	-	-

CAMPUS STAPS - SALLE DE COURS							
		Tarifs de Base			Tarifs négociés*		
		Heure HT	Demi-Journée HT	Journée HT	Demi-Journée HT	Journée HT	Semaine HT
Equipement	Capacité						
SALLE DE COURS ÉQUIPÉE POUR VISIO-CONFÉRENCE + ÉCRAN LED DE PROJECTION	Salle de reunion	50,00 €	115,00 €	200,00 €	90,00 €	150,00 €	525,00 €
	< de 40 places	50,00 €	175,00 €	275,00 €	135,00 €	220,00 €	770,00 €
	< de 120 places	50,00 €	220,00 €	350,00 €	170,00 €	270,00 €	945,00 €
	< de 210 places	75,00 €	460,00 €	725,00 €	360,00 €	600,00 €	2 100,00 €

CONVENTIONS SPÉCIFIQUES - SALLE DE COURS / INSTALLATION					
Période Universitaire 2023/2024					
	Équipement	Heure HT	Demi-Journée HT	Journée HT	Semaine HT
OLYMPIQUE NATATION	Installation sportive	50,00 €	200,00 €	400,00 €	
STADE NICOIS RUGBY	Installation sportive	50,00 €	200,00 €	400,00 €	
LES ENTREPRISES EPHEMERES	< de 40 places				780,00 €
	< de 210 places				1 470,00 €
KIDS ACADEMY NICE	Installation sportive				820,00 €

\*selon les contraintes de planning ou les échanges avec les partenaires et harmonisation des tarifs des installations sportives universitaires

**Tarifs d'utilisation des bornes IRV électriques de recharge des véhicules, situées sur les campus UniCA**

**0.20€ HT le kWh soit 0.24€ TTC le kWh**

**TARIFS MISE EN ŒUVRE POUR UN NOUVEL ÉTABLISSEMENT DE L'APPLICATION UNICA SPORTS  
VIA L'ASSOCIATION ESUP PORTAIL**

Tâches à réaliser	Temps estimé de réalisation en jour	Coût en euros (H.T.)
Mise en place technique de la solution par UniCA (ne concerne pas le paramétrage fonctionnel qui sera réalisé par l'établissement client)	2	800,00
Séance de présentation Q/R vers les « points de contact uniques » après envoi de la documentation de paramétrage fonctionnel	2	620,00
Accompagnement au démarrage	2	620,00
Coût total de mise en service pour un nouvel établissement (en euros) quelque soit la taille de l'établissement		2040,00

	Nom de la Formation	Langue	Durée	Interne	Externe	Type de Formation	Format
1	Stratégie internationale des EES (Niveau 1) <i>Mobilité et accueil</i>	Français	1j	<b>Personnel UniCA</b>	Participants extérieurs	*Formation interne des personnels *Formation externe	<ul style="list-style-type: none"> <li>• Synchrones : présentiel et/ou distanciel</li> <li>• Asynchrone : distanciel</li> </ul>
2	Stratégie internationale des EES (Niveau 2) <i>Evolutions, développement et management</i>	Français	1j	<b>Personnel UniCA</b>	Participants extérieurs	*Formation interne des personnels * Formation externe	<ul style="list-style-type: none"> <li>• Synchrones : présentiel et/ou distanciel</li> <li>• Asynchrone : distanciel</li> </ul>
3	Enhancing internationalisation through Digitalisation	Anglais	5j	Personnel UniCA	<b>Participants extérieurs</b>	*Formation externe *BIP	<ul style="list-style-type: none"> <li>• Synchrones : présentiel et/ou distanciel</li> <li>• Asynchrone : distanciel</li> </ul>
4	Stratégie internationale des EES <i>Plateforme études en France</i>	Français	1/2j	<b>Personnel UniCA</b>		*Formation interne des personnels	<ul style="list-style-type: none"> <li>• Synchrones : présentiel et/ou distanciel</li> <li>• Asynchrone : distanciel</li> </ul>
5	Stratégie internationale des EES <i>MoveOn (PART 1)</i>	Français	1j	<b>Personnel UniCA</b>		*Formation interne des personnels	<ul style="list-style-type: none"> <li>• Synchrones : présentiel et/ou distanciel</li> <li>• Asynchrone : distanciel</li> </ul>
6	Stratégie internationale des EES <i>MoveOn (PART 2)</i>	Français	1/2j	<b>Personnel UniCA</b>		*Formation interne des personnels	<ul style="list-style-type: none"> <li>• Synchrones : présentiel et/ou distanciel</li> <li>• Asynchrone : distanciel</li> </ul>
7	Stratégie internationale des EES <i>Mise en place d'accords de coopération</i>	Français	1/2j	<b>Personnel UniCA</b>		*Formation interne des personnels	<ul style="list-style-type: none"> <li>• Synchrones : présentiel et/ou distanciel</li> <li>• Asynchrone : distanciel</li> </ul>
8	Financements européens : Panorama large des financements européens sur projets	Français	1j	<b>Personnel/Phd UniCA</b>	Participants extérieurs	*Formation interne des personnels *Formation externe	<ul style="list-style-type: none"> <li>• Synchrones : présentiel et/ou distanciel</li> <li>• Asynchrone : distanciel</li> </ul>

9	Financements spécifiques pour la Recherche et l'Education des établissements d'enseignement supérieur	Français	1j	<b>Personnel/Phd UniCA</b>	Participants extérieurs	*Formation interne des personnels *Formation externe	<ul style="list-style-type: none"> <li>• Synchrones : présentiel et/ou distanciel</li> <li>• Asynchrone : distanciel</li> </ul>
10	Montage et rédaction des dossiers de demandes de financements (Europe/national)	Français	2j	<b>Personnel/Phd UniCA</b>	Participants extérieurs	*Formation interne des personnels *Formation externe	<ul style="list-style-type: none"> <li>• Synchrones : présentiel et/ou distanciel</li> <li>• Asynchrone : distanciel</li> </ul>
11	Gestion administrative et financière des projets	Français	1j	<b>Personnel/Phd UniCA</b>	Participants extérieurs	*Formation interne des personnels *Formation externe	<ul style="list-style-type: none"> <li>• Synchrones : présentiel et/ou distanciel</li> <li>• Asynchrone : distanciel</li> </ul>
12	Financements européens : Accompagnement des projets recherche	Français	5j	Personnel/Phd UniCA	<b>Participants extérieurs</b>	*Formation externe *BIP	<ul style="list-style-type: none"> <li>• Synchrones : présentiel et/ou distanciel</li> <li>• Asynchrone : distanciel</li> </ul>
13	European funds for Research and Education for HEI : Overview and writing process	Anglais	5j	Personnel/Phd UniCA	<b>Participants extérieurs</b>	*Formation externe *BIP	<ul style="list-style-type: none"> <li>• Synchrones : présentiel et/ou distanciel</li> <li>• Asynchrone : distanciel</li> </ul>
14	European funds for Research and Education for HEI : project management	Anglais	5j	Personnel/Phd UniCA	<b>Participants extérieurs</b>	* Formation externe *BIP	<ul style="list-style-type: none"> <li>• Synchrones : présentiel et/ou distanciel</li> <li>• Asynchrone : distanciel</li> </ul>

15	Digital soft skills for educators	Anglais	5j	Personnel/Phd UniCA	<b>Participants extérieurs</b>	* Formation externe *BIP	<ul style="list-style-type: none"> <li>• Synchrones : présentiel et/ou distanciel</li> <li>• Asynchrone : distanciel</li> </ul>
16	Digital soft skills for students	Anglais	5j	Etudiants UniCA	<b>Participants extérieurs</b>	* Formation externe *BIP	<ul style="list-style-type: none"> <li>• Synchrones : présentiel et/ou distanciel</li> <li>• Asynchrone : distanciel</li> </ul>
17	Digital transformation for HEI	Anglais	5j	Personnel/Phd UniCA	<b>Participants extérieurs</b>	* Formation externe *BIP	<ul style="list-style-type: none"> <li>• Synchrones : présentiel et/ou distanciel</li> <li>• Asynchrone : distanciel</li> </ul>

**Tarifs des formations :**

	Synchrone : présentiel ou distanciel	Asynchrone : Distanciel (parcours autonome)
étudiants/Phd/personnels UniCA/étudiants et personnels Ulysseus	Exonération	Exonération
<b>Participant extérieur (sauf si participant BIP Erasmus +)</b>		
Tarif une journée	200 euros	<b>400 euros</b>
Tarif deux journées	400 euros	
Tarif 5 jours	1000 euros	

### Tarifs 2024-2025 du TOEIC

Considérant qu'il existe 2 formats de TOEIC®, auxquels correspondent deux tarifs :

- TOEIC Online Adaptative: Listening / Reading Institutionnel (en ligne) = 44,50 € HT
- TOEIC PBT: Listening / Reading Institutionnel (en amphithéâtre) = 44,50 € HT

Auxquels s'ajoute :

- L'attestation de résultats (obligatoire) = 2 € HT
- et, de manière facultative, l'attestation digitale de résultats = 2 € HT

Le prix d'un passage s'élève à 46,50 € HT par candidat (ou 48,50 € HT avec l'option attestation digitale en plus).

A la marge, il peut aussi être proposé aux étudiants le système Voucher (validité 12 mois avec fenêtre de test – TOEIC® Listening & Reading en ligne 2h) à 66,67 € HT.

La politique tarifaire adoptée par Université Côte d'Azur est donc la suivante :

- 1- Pour les étudiants **pour qui le TOEIC est obligatoire** (titre d'ingénieurs, etc.) =

Tarif proposé = 46,50 € HT par candidat (ou 48,50 € HT avec l'option attestation digitale en plus).

Le financement du 1er passage de la certification est assuré par la composante par facturation interne SCL / composante.

Le second passage du TOEIC est à la charge de l'étudiant.

- 2- Pour les étudiants **pour qui le TOEIC® est intégré aux modalités de contrôle des connaissances :**

Tarif proposé = 46,50 € HT par candidat (ou 48,50 € HT avec l'option attestation digitale en plus).

Le financement se fait selon plusieurs formules (soit le coût est supporté par la composante, soit il est à la charge de l'étudiant, soit il peut être supporté pour partie par la composante et l'autre partie par l'étudiant). Cette formule sera à adapter entre la composante et le SCL.

- 3- Pour les étudiants désireux de passer la certification TOEIC® **en dehors des deux situations énoncées ci-dessus :**

Tarifs proposés :

- 58,33 € HT pour les version online et PBT
- 66,67 € HT pour la version Voucher

Il est précisé que le financement du TOEIC® est possible via le CPF (Compte Personnel de Formation) selon les différentes modalités spécifiées ci-dessus.

Ces tarifs seront réévalués chaque année en fonction de la réindexation pratiquée par ETS (Educational Testing Service), l'organisme en charge de la commercialisation de la certification TOEIC®, lors de la reconduction du contrat entre ETS et Université Côte d'Azur. Ces nouveaux tarifs seront soumis à approbation du Conseil d'administration d'Université Côte d'Azur à chaque début d'année universitaire.



**Signature(s) électronique(s) du présent document**

La version originale de ce document est sous forme électronique, par conséquent les signatures ci-dessous doivent impérativement être vérifiées électroniquement à l'aide d'un logiciel adapté comme Adobe Acrobat Reader DC™. Si un message d'avertissement apparaît, la raison peut être liée à l'absence de confiance dans l'Autorité de Certification qui a délivré le certificat utilisé pour signer le document. Dans ce cas, cliquez sur « Détails du certificat » dans le « Panneau des signatures » et sélectionnez le certificat « Sunnystamp Root CA G2 » puis cliquez sur « Ajouter aux certificats approuvés » dans l'onglet « Approbation ». A noter que les logiciels de lecture de documents PDF en mode Web ou mobile n'affichent pas les détails relatifs aux signatures électroniques. Pour toute question, merci de nous écrire à l'adresse [support@lex-persona.com](mailto:support@lex-persona.com).

**Digital signature(s) of this document**

The original version of this document is in electronic form, so the signatures below must always be verified electronically using appropriate software such as Adobe Acrobat Reader DC™. If a warning message appears, the reason may be the absence of trust in the Certificate Authority which issued the certificate used to sign the document. In this case, click on "Certificate Details" in the "Signatures panel" and select the "Sunnystamp Root CA G2" certificate then click on "Add to approved certificates" on the "Approval" tab. Note that PDF reading software in web or mobile mode does not display the details of the digital signatures. If you have any questions, please write to us at [support@lex-persona.com](mailto:support@lex-persona.com).