



**CONSEIL D'ADMINISTRATION
DU GRAND ETABLISSEMENT
UNIVERSITE CÔTE D'AZUR**

SEANCE DU 28 JANVIER 2025

DELIBERATION N° 2025-001

Objet : Modification du Recueil des Tarifs d'Université Côte d'Azur.

LE CONSEIL D'ADMINISTRATION DU GRAND ETABLISSEMENT UNIVERSITE CÔTE D'AZUR

Vu Code de l'éducation ;

Vu le décret n°2019-785 du 25 juillet 2019 portant création d'Université Côte d'Azur et approbation de ses statuts et notamment son article 44, modifié ;

Vu le règlement intérieur d'Université Côte d'Azur ;

Vu la délibération n°2024-001 du 9 janvier 2024 du Conseil d'Administration d'Université Côte d'Azur portant élection de M. Jeanick BRISSWALTER en qualité de Président d'Université Côte d'Azur ;

Vu l'arrêté n°116-2024 du 23 janvier 2024 portant délégation de signature du Président d'Université Côte d'Azur à M. Stéphane AZOULAY, Vice-président du Conseil d'Administration et des Moyens d'Université Côte d'Azur ;

Vu l'ensemble des pièces transmises aux membres ;

Entendu l'exposé de M. Stéphane AZOULAY, Vice-président du Conseil d'Administration et des Moyens;

Approuve les tarifs suivants et leur ajout au recueil des tarifs :

- Tarifs de l'Université Internationale d'Été de Nice
- Tarifs du Campus STAPS

Décide que le recueil des tarifs d'Université Côte d'Azur sera modifié en conséquence, l'ensemble des autres tarifs précédemment adoptés et non modifiés par la présente continuant à s'appliquer. Sauf mention spécifique indiquée en annexe, ces modifications de tarifs seront applicables dès que la délibération sera exécutoire.

Cette délibération est adoptée à l'unanimité des voix.

Membres en exercice : 38

Quorum : 19

Membres présents et représentés : **31**

Fait à Nice, le 28 janvier 2025

CLASSEE AU REGISTRE DES ACTES SOUS LA REFERENCE : **2025-001**
TRANSMISE AU RECTEUR, CHANCELIER DES UNIVERSITES LE : 14 FEVRIER 2025
PUBLIEE SUR LE SITE INTERNET D'UNIVERSITE COTE D'AZUR LE : 14 FEVRIER 2025

MODALITES DE RECOURS CONTRE LA PRESENTE DELIBERATION :

En application de l'article R. 421-1 du code de justice administrative, le Tribunal administratif peut être saisi par voie de recours formé contre la présente délibération, et ce dans les deux mois à partir du jour de sa publication et de sa transmission au Recteur, en cas de délibération à caractère réglementaire.

RECUEIL DES TARIFS D'UNIVERSITE CÔTE D'AZUR

TABLE DES MATIERES

LOCALISATION	NATURE	BASE LEGALE	PAGE
Faculté de Médecine	Prestations de l'Institut d'Anatomie Normale	Délibération n°2023-027 du 14 mars 2023	1
Campus Méliès	Cartes d'accès	Délibération n°2023-027 du 14 mars 2023	2
Campus Méliès	Locations des espaces	Délibération n°2023-040 du 25 avril 2023	3
Campus Valrose	Prestations du Centre Commun de Microscopie Appliquée	Délibération n°2023-040 du 25 avril 2023	4 - 5
IMREDD	locations des espaces	Délibération n°2023-040 du 25 avril 2023	6 - 8
INSPE	locations de salles	Délibération n°2023-040 du 25 avril 2023	9
UIEN	Cours	Délibération n°2023-040 du 25 avril 2023 modifiée par la délibération n°2023-129 du 11 décembre 2023 modifiée par la délibération n°2025-001 du 28 janvier 2025	10-11
UCArts	Offre culturelle	Délibération n°2023-040 du 25 avril 2023	12-13
Polytech Nice Sophia	TOEIC (<i>test of english for international communication</i>)	Délibération n°2023-058 du 20 juin 2023 modifiée par la délibération n°2024-047 du 7 mai 2024	14
Direction Communication & Marque	Articles de la boutique	Délibération n°2023-068 du 11 juillet 2023 modifiée par la délibération n°2024-047 du 7 mai 2024	15-20
Service Commun de la Documentation	Offre documentaire	Délibération n°2023-068 du 11 juillet 2023	21
Campus Pasteur	Locations internes et externes des salles	Délibération n°2023-068 du 11 juillet 2023	22-23
Campus Saint Jean d'Angély	Locations salles et équipements	Délibération n° 2023-089 du 19 octobre 2023	24
UniCA Sport	Prestations sportives et locations Installations	Délibération n°2023-129 du 11 décembre 2023 modifiée par la délibération n°2024-080 du 23 septembre 2024	25-29
Campus Valrose	Prestations des plateformes technologique de chimies	Délibération n°2024-034 du 11 mars 2024	30
Maison de la Modélisation, de la Simulation et des Interactions	Prestations d'ingénierie et de formation	Délibération n°2024-048 du 7 mai 2024	31
Campus Valrose	Locations d'espaces extérieurs dans le cadre de la mission UCAPrestige	Délibération n°2024-057 du 25 juin 2024	32
Campus STAPS	location installations sportives et salles de cours	Délibération n°2024-066 du 16 juillet 2024 modifiée par la délibération n°2025-001 du 28 janvier 2025	33
Tous campus	Utilisation des bornes électriques de recharge des véhicules	Délibération n°2024-066 du 16 juillet 2024	34
DSI	Mise à disposition de l'applicatif ESUP Sport	Délibération n°2024-086 du 22 octobre 2024	35
DDIE	Formations	Délibération n°2024-111 du 17 décembre 2024	36-38
UniCA	TOEIC (<i>test of english for international communication</i>)	Délibération n°2024-112 du 17 décembre 2024	39

Tarifs de l'Institut d'Anatomie Normale de la Faculté de Médecine
--

Date d'entrée en vigueur le 1er avril 2023

MANIFESTATIONS UNIVERSITAIRES (Internes)

PRESTATIONS pour 20 personnes - équipe technique comprise	TARIF HT	TARIF TTC
Location laboratoire sans module d'enseignement (hors CHU) - DU/DIU		
Une journée	450,00€	540,00€
Location laboratoire avec module d'enseignement		
Un module	600,00€	720,00€
OPTIONS		
Option 1- Système MultiCam + Streaming de la séance	300,00€	360,00€
Option 2 - Mise à disposition demi-journée Enseignant /Encadrant	300,00€	360,00€
Option 3 - petit matériel pour 10 personnes supplémentaires (gants, blouses, champs...)	150,00€	180,00€
Option 4 - gros matériel (colonne d'arthroscopie ou circulation extra corporelle) - moteur ou matériel spécifique nécessaire à l'acte formatif ou de recherche	300,00€	360,00€

MANIFESTATIONS NON UNIVERSITAIRES (Externes)

PRESTATIONS pour 20 personnes - équipe technique	TARIF HT	TARIF TTC
Location laboratoire sans module d'enseignement (hors CHU) - DU/DIU		
Une journée	900,00€	1080,00€
Location laboratoire avec module d'enseignement		
Un module	1200,00€	1440,00€
OPTIONS		
Option 1- Système MultiCam + Streaming de la séance	600,00€	720,00€
Option 2 - Mise à disposition demi-journée Enseignant /Encadrant	600,00€	720,00€
Option 3 - petit matériel pour 10 personnes supplémentaires (gants, blouses, champs...)	300,00€	360,00€
Option 4 - gros matériel (colonne d'arthroscopie ou circulation extra corporelle) - moteur ou matériel spécifique nécessaire à l'acte formatif ou de recherche	600,00€	720,00€

Grille tarifaire duplicata et triplicata des cartes d'accès pour le campus Georges Méliès des usagers hors UCA

Duplicata carte d'accès : 10€TTC

Triplicata carte d'accès : 20€TTC

TARIFS CAMPUS CANNES BASTIDE ROUGE	SUPERFICIE	CAPACITE hors enseignants	TARIF JOURNEE HT
SALLES			
REZ DE CHAUSSEE			
Amphithéâtre 120 places n° 0.038 (bi-modal)	134,9	120	750,00 €
Learning centre	114,36 (total)	-	600,00 €
Ciné Club salle n° 0.010 (Dolby Atmos)	51,89	30	500,00 €
Salle de cours n° 0.001 (bi-modal)	29,3	20	200,00 €
Hall campus entier	740		1 500,00 €
Hall campus partie 1			1 000,00 €
Hall campus partie 2			1 000,00 €
MEZZANINE			
Hall mezzanine	220,94	-	800,00 €
Salle de danse n° M.047 + Vestiaire - douche	74,64 + 22,82 + 15,17	-	350,00 €
Salle de cours n° M.042	101,73	80	500,00 €
1ER ETAGE - R+1			
Amphithéâtre 120 places n° 1.066 (bi-modal)	142,67	120	750,00 €
Terrasse R+1	159,31	-	600,00 €
Salle informatique n° 1.069 - 1.071 - 1.072 - 1.074 - 1.81 - 1.087	59,29 - 40,49 - 64,70 - 58,79 - 32,28 - 57,14	-	350,00 €
Salle de cours n° 1.068 - 1.070 - 1.073 - 1.075 - 1.076 - 1.077 - 1.079 - 1.082 - 1.085 - 1.093 - 1.094 - 1.095	42,88 - 46,92 - 58 - 47,05 - 56,19 - 42,36 - 45,41 - 48,79 - 45,06 - 40,99 - 43,38 - 48,68	30	250,00 €
Salle de cours n°1.083	43,5	26	250,00 €
Salle de cours n°1.084	38,86	24	225,00 €
Salle de cours n° 1.080	73,42	62	400,00 €
Salle de cours n° 1.092	68,62	42	350,00 €
3EME ETAGE - R+3			
Salle de réunion n° 3.153 avec terrasse accessible	67,07 + 31, 52	30	500,00 €
Salle de cours mobile n° 3.170	44,94	30	300,00 €
Salle de cours mobile n° 3.131 - 3.169	32,86 - 29,3	16	200,00 €
PLATEAUX ET SALLES TECHNIQUES			
REZ DE CHAUSSEE			
Grand plateau n° 0.027 - régisseur inclus	232,43	120	1 850,00 €
Plateau TV + régie n° 0.024 et 0.025 - Régisseur inclus	59,15 + 16,68 m2	20 + 10	3 000,00 €
MEZZANINE			
Bureaux de montage n° M.048 - M.049 - M.050 - M.051 - M.052 - M.053 - M.054 -	4,23 - 3,63 - 3,63 - 3,31 - 13,43 - 3,59 - 4,20	-	150,00 €
Studio radio n° M.041	20,77	16	350,00 €
1ER ETAGE			
Studio Mixage Atmos + régie n° 1.090 - 1.091	14,87 + 30,54	10 + 10	1 000,00 €

* 40 % de remise sur le tarif journée pour une 1/2 journée de location

* prix journée applicable pour la soirée, majoration de 20% à partir de 22h, week-ends et jours fériés

* peuvent se rajouter à ces tarifs, des frais de gardiennage si location en semaine après 21h ou le samedi après 15h ou le dimanche

* peuvent se rajouter à ces tarifs, des frais de ménage

* peuvent se rajouter à ces tarifs, des frais de mise à disposition d'un personnel (Heure : 20€ - Demi-journée (3,5h) : 70€ - Journée (7h) : 140€ - Les heures entre 18h et 8h ainsi que celles effectuées les week-ends et les jours fériés seront facturées double.

* pour le grand plateau et le plateau TV au vu des équipements, la présence d'un régisseur est obligatoire et inclus dans le prix de la location

Frais de logistique (tréteaux, panneaux, barrières, tables, chaises)	80,00 €
Frais de logistique (habillage(nappes), pupitres)	50,00 €
Frais de logistique (câbles, rallonges, multiprises)	50,00 €
Frais de logistique (vidéoprojecteurs, piles, essais)	120,00 €
Régisseur lumière (7h)	140,00 €
Distribution électrique (armoire tri) + 10m 32tri + 2x20m 32 Mono	150,00 €
Kit lumières (12 PAR led RVB) + console + câblage	150,00 €
Kit barres de LED (8 pièces)	100,00 €
Kit colorBAT (6 pièces)	90,00 €
Kit Automatique Lyre Beam (4 pièces)	120,00 €
Kit machine à brouillard	50,00 €
Kit écran plat 75 pouces + pied mobile	200,00 €
Kit diffusion audio	100,00 €
Nettoyage	selon devis Elior
Gardiennage	selon devis Challancin

Centre Commun de Microscopie Appliquée
Faculté des Sciences
Parc Valrose
06108 NICE Cedex 2
Téléphone : 04 89 15 00 92



Tarifs C.C.M.A. €/JOUR (HT) au 1er juillet 2023

La signature de la charte du CCMA et la rédaction d'une fiche projet visée par les deux parties sont obligatoires avant tous travaux

Les prix comprennent la fourniture des matériels et produits chimiques nécessaires à la préparation et au contraste des échantillons. Les couteaux diamants ne sont pas fournis.

1. Secteur Public

1.1. Observation au microscope transmission ou balayage classique (€/jour, HT)

Comprend la fixation et l'inclusion ou la métallisation des échantillons

	Utilisateurs autonomes / collaborations	Utilisateurs en prestation de service
UCA	200,00	460,00 €
Secteur Public hors UCA	400,00	500,00 €

Privé : 770,00 €

1.2. Observations au Cryo-MEB (€/jour, HT)

	Utilisateurs autonomes / collaborations	Utilisateurs en prestation de service
UCA	280,00	580,00
Secteur Public hors UCA	450,00	900,00

1.3. Séance de cryo-ultramicrotomie (€/jour, HT)

Le tarif inclut la fourniture et le contraste des grilles

	Utilisateurs autonomes / collaborations	Utilisateurs en prestation de service*
UCA	140,00	300,00
Secteur Public hors UCA	240,00	300,00

1.4. Séance d'ultramicrotomie (€/jour, HT)

Le tarif inclut la fourniture et le contraste des grilles

	Utilisateurs autonomes / collaborations	Utilisateurs en prestation de service*
UCA	16,00	113,00
Secteur Public hors UCA	32,00	113,00

1.5. Séance de préparation d'échantillons par congélation haute-pression (la séance) et cryo-substitution AFS (€/ de 1 à 5 échantillons, HT)

	Utilisateurs autonomes / collaborations*	Utilisateurs en prestation de service*
UCA	HPF : 50,00 AFS* : 100,00	HPF : 160,00 AFS* : 190,00
Secteur Public hors UCA	HPF : 50,00 AFS* : 100,00	HPF : 160,00 AFS* : 190,00

Prévoir en plus 41€ les 10 cupules pour l'HPF ; **saphire disc 20€ l'unité.**

* Ce prix correspond à la cryosubstitution simple, suivie d'une inclusion en résine à température ambiante (coût à rajouter pour la prestation de service). Pour une inclusion à froid dans l'AFS, un devis sera fait en fonction du prix des consommables (HM20 17€ pour 10 ml/récipients 7€ l'unité/moules 4€ l'unité).

1.6. Observations avec le microscope à fluorescence Thunder (€/heure, HT)

	Utilisateurs autonomes / collaborations	Utilisateurs en prestation de service*
UCA	15,00	40,00
Secteur Public hors UCA	30,00	40,00

1.7. Forfait préparation de 3 échantillons*: fourniture du fixateur, inclusion ou métallisation

	Utilisateurs autonomes / collaborations	Utilisateurs en prestation de service*
UCA	Inclus dans 1.1.	113,00
Secteur Public hors UCA	Inclus dans 1.1.	113,00

* Par échantillon supplémentaire: UCA et public 20€ HT
Contraste négatif par échantillon: UCA et public 20€ HT

2. Secteur Privé

Les analyses sont effectuées sur contrat .

Tarifs et modalités de location des espaces du bâtiment IMREDD (hors Plateforme Technologique SCIC)

Tarifs

ESPACES	Surface m2	Capacité	1/2 journée HT (*)	journée / soirée HT (**)	heure HT
Learning Center	312	215	2 220 €	3 700 €	411
0-00A Accueil	28	0	0 €	0 €	0
0-00B Travail échanges	53	40	150 €	250 €	28
0-00C Conférence	115	95	1 620 €	2 700 €	300
0-00D Travail échanges	25	40	150 €	250 €	28
0-00E Travail silence	91	40	300 €	500 €	56
Salles de réunion	150	60			
Salle 0-100	35	14	114 €	190 €	21
Salle 0-110	35	14	114 €	190 €	21
Salle 2-210	52	20	114 €	190 €	21
Salle 2-190	28	12	114 €	190 €	21
Salles de travail collaboratif	62	35			
Salle E-070	16	10	57 €	95 €	11
Salle E-080	16	10	57 €	95 €	11
Salle E-090	10	5	29 €	48 €	5
Salle E-100	10	5	29 €	48 €	5
Salle Cabine Accueil Learning Center	10	5	29 €	48 €	5
Salles de travaux dirigés	316	176			
Salle 1-040	60	30	120 €	200 €	22
Salle 1-080	48	30	120 €	200 €	22
Salle 1-200	49	30	120 €	200 €	22
Salle 2-030	60	30	120 €	200 €	22
Salle 2-100	50	26	120 €	200 €	22
Salle 2-230	49	30	120 €	200 €	22
Salles de cours	138	92			
Salle 1-060	69	46	150 €	250 €	28
Salle 2-050	69	46	150 €	250 €	28
Salles de pédagogie innovante	129	56			
Salle 1-170	60	30	180 €	300 €	33
Salle 2-010	69	26	180 €	300 €	33
Salle techniques	52	48			
Salle 1-190 - informatique	52	23	210 €	350 €	39
Salle E-00B - salle immersive / showroom	89	15	459 €	765 €	85
Salle 1-220 - studio d'enregistrement	41	10	240 €	400 €	44
Espaces convivialité	609	243			
Salle 1-210 - cuisine	47	15	120 €	200 €	22
Salle 1-100 - réception	62	50	240 €	400 €	44
Patio 1-B00C	200	78	240 €	400 €	44
Terrasse 2-00C	300	100	360 €	600 €	67
Parking					
Place en parking fermé et sécurisé	12	1	21 €	35 €	4

(*) Prix HT pour la location sur une période de 4 heures consécutives entre 9h00 et 18h00

(**) Prix HT pour la location sur une période de 9h00 à 18h00 ou sur 4 heures consécutives entre 18h00 et 24h00

Majoration de 20% WE et jours fériés

Modalités d'application de la tarification

Usages	1 - Réunions, conférences/colloques, cérémonies institutionnelles	congrès, journées d'étude (externes et sous inscription payante)	3 - Autres évènements
Demandeur 1 (interne)	Gratuité	réduction de 50%	Gratuité
Demandeur 2 (Partenaires)	réduction de 25% (jusqu'à 50% avec dérogation)		Plein tarif
Demandeur 3 (externe)	Plein tarif		

Les tarifs de référence comprennent :

- Les frais de mise à disposition de tous les espaces identifiés pour la location
- Les frais d'encadrement et de gestion du dossier
- Les coûts de mise à disposition des matériels ou moyens déjà en place
- Les frais liés à la fourniture des fluides pour les réunions et une utilisation ordinaire des espaces

Services pouvant faire l'objet d'une tarification complémentaire (sur devis) :

- Frais liés à la fourniture des fluides pour les réceptions et les frais pour une utilisation extraordinaire (en fonction de l'évènement organisé)
- Frais de nettoyage
- Frais de sécurité induits par la mobilisation d'un personnel supplémentaire ou un dispositif supplémentaire à celui existant lors des horaires habituels
- Frais techniques extraordinaires, travaux spécifiques et matériels ou moyens non présents dans l'espace, apportés à l'opérateur

Spécification des demandeurs

Demandeur 1 (interne)

Université Côte d'Azur (Directions, composantes de formations et unités de recherche, EUR, Conseils et Commissions) et ses établissements-composantes, ses établissements scientifiques et techniques, ses établissements associés, les associations des personnels et usagers de l'Université

Demandeur 2 (partenaires)

Organisations publiques ou privées avec lesquelles UCA est associée dans des projets communs déjà formalisés en particulier les acteurs institutionnels, académiques, économiques et les cofinanceurs : les collectivités territoriales (Région, Département, Métropole, Agglomération, Ville), l'État (administrations et établissements publics ; Ministères, Préfecture, Universités...), les autres partenaires économiques publics ou privés de l'université (exp. dans le cadre de projets européens, partenaires industriels, partenaires techniques, entreprises versant la taxe d'apprentissage...), etc.

La tarification de l'accès aux espaces par les startups hébergées à l'IMREDD sera fixée dans le cadre de leur convention d'accueil et/ou de collaboration.

Demandeur 3 (externe)

Spécification de l'usage 3

Typologie d'évènements et des prestations

- Tournages (films, vidéos, spot...)
- Évènements de prestige dont soirée de gala, soirées à but philanthropique...
- Buffet dînatoire, dîner assis
- Afterwork, Meet Up
- Concert, animation musicale, spectacle
- Shooting photos, mariage
- Lancement de produit
- Soirée d'entreprise
- Défilés de mode
- Mise à disposition dans le cadre de contreparties de dons en mécénat
- Tout autre événement hors du contexte universitaire demandé par un client externe privé (entreprise, agence événementielle...) ou public (partenaires)

Organisation d'évènements par les demandeurs internes

La gratuité est accordée aux demandeurs internes (demandeur 1) pour un usage exceptionnel. La priorité d'accès aux salles sera donnée dans ce cadre aux demandeurs externes.

TARIFICATION DE MISE A DISPOSITION DE SALLES INSPE								
Type de locaux	Libellés	Capacité	Tarifs					
			Heure	TTC Heure	1/2 journée	TTC 1/2 journée	Journée	TTC journée
Standards	Salle sans vidéoprojecteur	< de 30 places	30,00 €	36,00 €	90,00 €	108,00 €	135,00 €	162,00 €
		de 30 à 50 places	45,00 €	54,00 €	135,00 €	162,00 €	202,50 €	243,00 €
		> 50 places	60,00 €	72,00 €	180,00 €	216,00 €	270,00 €	324,00 €
	Salle avec vidéoprojecteur	< de 30 places	35,00 €	42,00 €	105,00 €	126,00 €	157,50 €	189,00 €
		de 30 à 50 places	50,00 €	60,00 €	150,00 €	180,00 €	225,00 €	270,00 €
		> 50 places	65,00 €	78,00 €	195,00 €	234,00 €	292,50 €	351,00 €
	Salle de visio-conférence + vidéoprojecteur	< de 30 places	40,00 €	48,00 €	120,00 €	144,00 €	180,00 €	216,00 €
		de 30 à 50 places	55,00 €	66,00 €	165,00 €	198,00 €	247,50 €	297,00 €
		> 50 places	70,00 €	84,00 €	210,00 €	252,00 €	315,00 €	378,00 €
	Salle informatique	Jusqu'à 12 postes	40,00 €	48,00 €	120,00 €	144,00 €	180,00 €	216,00 €
Plus de 12 postes		60,00 €	72,00 €	180,00 €	216,00 €	270,00 €	324,00 €	
Autres locaux et espaces	Bureau / Salle de Réunion	Forfait	20,00 €	24,00 €	60,00 €	72,00 €	90,00 €	108,00 €
	Espace de co-working	Forfait	25,00 €	30,00 €	75,00 €	90,00 €	112,50 €	135,00 €
	Gymnase	Forfait	100,00 €	120,00 €	400,00 €	480,00 €	800,00 €	960,00 €
	Terrains de sport Ext.	Forfait	20,00 €	24,00 €	80,00 €	96,00 €	160,00 €	192,00 €
	Espace de restauration (Réfectoire)	Forfait	25,00 €	30,00 €	100,00 €	120,00 €	200,00 €	240,00 €
	Parking	Par Véhicule	1,00 €	1,20 €	4,00 €	4,80 €	8,00 €	9,60 €
	Parking	Forfait 20 véhicules max	15,00 €	18,00 €	60,00 €	72,00 €	120,00 €	144,00 €
	Parking	Forfait 50 véhicules max	25,00 €	30,00 €	100,00 €	120,00 €	200,00 €	240,00 €
Espaces verts et extérieurs	Forfait	50,00 €	60,00 €	150,00 €	180,00 €	225,00 €	270,00 €	
Spécial	Libellés	Qté	PU HT			PU TTC		
	Cuisine LIE (hors fluides)	Forfait semaine	400,00 €			480,00 €		
	Cuisine LIE (hors fluides)	Forfait mois	1 200,00 €			1 440,00 €		

NOTA :

- Pour tous les locaux : Des frais annexes peuvent s'appliquer (voir tarification frais annexes).
- pour les autres locaux et espaces : Ces locaux sont mis à la location selon un forfait qui ne tient pas compte du nombre réel de participants. Lorsqu'il est défini une capacité max. de ces locaux (cf. registre de sécurité), il convient qu'elle soit respectée.
- Pour les parkings : Lorsque le nombre de véhicules prévus ne peut être défini avec précision, utiliser un forfait 20 ou 50 en fonction du nombre de participants (approx.)
- Mise à disposition cuisine LIE : La cuisine du site de Liégard peut être louée à la semaine ou au mois.

TARIFICATION DES FRAIS ANNEXES AUX MISES A DISPOSITION DE LOCAUX			
Libellés	Qté	PU HT	PU TTC
Mise à disposition de matériel informatique	Par appareil	25,00 €	30,00 €
Prestation Café d'accueil F1	Par personne	1,00 €	1,20 €
Prestation Café d'accueil F2	Par personne	2,00 €	2,40 €
Prestation Café d'accueil F3	Par personne	3,00 €	3,60 €
Frais logistiques (Mise en place, Nettoyage...)	Forfait jour	25,00 €	30,00 €
Mise à disposition d'un personnel (Logist.)	Forfait 1/2 journée	75,00 €	90,00 €
Mise à disposition d'un personnel (Logist.)	Forfait jour	150,00 €	180,00 €

NOTA :

Mise à disposition de matériel informatique / Electronique : PC fixe ou portable, Vidéo-projecteur mobile, Système de sonorisation (Micros/enceintes)

Types de prestations Café :
 F1 Café simple
 F2 Café simple + Jus + Gateaux
 F3 Café + Thé + Viennoiseries

Frais logistiques : Frais relatifs à la mise en place des locaux, au rangement après utilisation, nettoyage etc.

Mise à disposition d'un personnel : Assurer l'accueil, une aide informatique, la sécurité etc.

Université Internationale d'Été de Nice

Service Commun en Langues de l'UniCA

Campus Carlone, 98 bd E. Herriot, 06200 NICE

TARIFS* DES COURS de l'UIEN

à compter du 28 janvier 2025

Par session (places limitées : 15 à 18 participants par classe maximum)

COURS	TARIFS**		Nb heures	Descriptif/évaluation/attestation <i>L'accès aux cours n'est possible qu'en ayant acquitté le droit d'inscription à l'avance et en totalité.</i>
	Pré-inscription (non-remboursable)			
	Public	UniCA (1)***	Extérieur	
FLE (2) [tout niveau] / quinzaine		320 €	520 €	Cours de langue et ateliers, culture française. Délivrance d'une attestation de niveau. Octroi de 3 ECTS****/quinzaine, sous réserve de réussite et d'assiduité.
FLE cours + activités / quinzaine		470 €	670 €	
FLE (tarif pour 2 quinzaines)		640 €	1 040 €	
FLE cours + activités (pour 2 quinzaines)		790 €	1 190 €	
FLE (tarif pour 3 quinzaines)		960 €	1 560 €	
FLE cours + activités (pour 3 quinzaines)		1 110 €	1 710 €	
Autres langues (3) (Anglais, Russe, ...) / quinzaine		320 €	520 €	Cours de langue et ateliers. Délivrance d'une attestation de niveau. Octroi de 3 ECTS****/quinzaine, sous réserve de réussite et d'assiduité.
Groupes : Tarif spécifique sur devis/convention/accord (minimum de 10 participants pour un même établissement gestionnaire).				
Stages sur mesure		260 €	18h	Cours et ateliers. Modalités à définir (cours en ligne,...)
		520 €	37h	Délivrance d'une attestation de présence.
Stages pédagogiques		350 €	20h	Cours de didactique et ateliers.
		700 €	40h	Délivrance d'une attestation de présence.
OPTIONS (par examen)				
TCF-TP (4) (épreuves obligatoires)		90 €	—	Épreuves de maîtrise de syntaxe, compréhension orale et écrite (± 2h).
CLES (5) 2 Anglais		60 €	—	Option : épreuve écrite ou orale
DALF (6)		130 €	—	Examen du CIEP (7) selon le CECRL (8)

* Validés au CA-UNS du 18 décembre 2018 (délibération # 2018-117) / au CA-UNS du 13 décembre 2019 (délibération # 2019-76) / au CA-UCA du 25 avril 2023 (délibération # 2023-040) et au CA-UCA du 11 décembre 2023 (délibération # 2023-129)

v. UIEN08012025

** Extrait de nos C.G.V : <https://univ-cotedazur.fr/formation/reussir-ses-etudes/scl/uien>

*** Tarifs applicables aux sessions à distance sous-réserve d'accord de la Direction de l'UIEN

**** ECTS : European Credits Transfer System (http://ec.europa.eu/education/ects/ects_fr.htm).

« Annulation et remboursement

INSCRIPTIONS	> 30 jours	≤ 30 jours	début des cours
	Règle 1	Règle 2	Règle 3

Règle 1 : si la demande de remboursement est effectuée dans un délai supérieur à 30 jours avant le début des cours :

L'UIEN remboursera la différence entre l'acompte de pré-inscription et les sommes éventuelles déjà versées au-delà. La pré-inscription (acompte) ou la totalité des droits demandés restant acquis à l'UIEN dans tous les cas.

Règle 2 : si la demande de remboursement est effectuée dans un délai inférieur ou égal à 30 jours avant le début des cours :

Tout désistement de votre part ne donnera lieu à aucun remboursement, sauf en cas de force majeure attestée par un document officiel accompagné de sa traduction (refus de visa, décès d'un parent : père, mère). Le remboursement sera effectué selon la règle 1.

Règle 3 : si la demande de remboursement a lieu au jour ou après le début des cours :

Tout désistement de votre part, quelle qu'en soit la raison, au jour ou après le début des cours ne donnera lieu à aucun remboursement.

Règle 4 : *si la demande de remboursement concerne un cours (ou une épreuve) annulé, à l'initiative de l'UIEN, ou ajourné et non reporté, différé ou réparti vers un autre groupe durant la même période :*

Dans le mois qui suit l'annonce, à la demande expresse de l'étudiant, le remboursement sera intégral...»

¹ UniCA : **Université Côte d'Azur**

² FLE : *Français Langue Étrangère*

³ AN : *Anglais*

⁴ TCF-TP : *Test de Connaissance du Français - Tout Public*

⁵ CLES : *Certification en Langue de l'Enseignement Supérieur*

⁶ DALF : *Diplôme Approfondi de Langue Française*

⁷ CIEP : *Centre International d'Études Pédagogiques*

⁸ CECRL : *Cadre Européen Commun de Référence pour les Langues*

Proposition d'adaptation de la politique tarifaire pour une partie de la programmation Culturelle
UCArts – Direction de la Culture

Dans le cadre de la saison culturelle 2022-2023 et de la continuité de sa politique culturelle, UCArts – Direction de la Culture poursuit l'organisation de manifestations gratuites, notamment sur les différents campus, et étend son rayonnement en se déployant chez de nouveaux partenaires culturels phares du territoire (Opéra Nice Côte d'Azur, Théâtre National de Nice, Théâtre Francis Gag, 109, etc.). Ce développement nécessite la mise en place d'une tarification adaptée à chaque contexte et aux politiques tarifaires des établissements tout en conservant la ligne sociale défendue par UCA pour garantir l'accès prioritaire de ses programmes aux étudiant·es et personnels.

La nouvelle proposition concerne spécifiquement la programmation en partenariat avec le Théâtre Francis Gag et la nécessité de s'adapter à la politique tarifaire grand public de cet établissement.

Programmation annuelle pour étudiant·es, personnels et grand public

Ces manifestations culturelles sont financées par la CVEC et des fonds de l'établissement. Les prix d'entrée proposés ci-dessous permettent de programmer des artistes attractif·ives et reconnu·es tout en proposant des tarifs extrêmement compétitifs en comparaison aux prix du marché :

1. Programmation concerts de musiques actuelles – Tarif TTC pour une manifestation
 Étudiant·es : 5€
 Personnels et Alumni: 10€ (chaque personnel bénéficie du même tarif pour un·e accompagnant·e) Grand public : 20€

2. Programmation en partenariat avec l'Opéra Nice Côte d'Azur – Tarif TTC pour une manifestation
 Étudiant·es: 5 €
 Personnels et Alumni : 15 € (chaque personnel bénéficie du même tarif pour un·e accompagnant·e) Grand public : tarifs fixés par l'Opéra dans le cadre de sa politique tarifaire régulière

3. Programmation en partenariat avec le Théâtre National de Nice – Tarif TTC pour une manifestation
 Étudiant·es : 5 €
 Personnels et Alumni : 10 € (chaque personnel bénéficie du même tarif pour un·e accompagnant·e) Grand public : tarifs fixés par l'Opéra dans le cadre de sa politique tarifaire régulière

4. Programmation en partenariat avec le Théâtre Francis Gag – Tarif TTC pour une manifestation
 Étudiant·es : 5 €
 Personnels et Alumni : 10 € (chaque personnel bénéficie du même tarif pour un·e accompagnant·e) Grand public : 15 €

5. Ateliers de création pour les personnels

Ces ateliers sont financés par des fonds établissements avec un complément émanant d'une participation des inscrit-es avec des tarifs en fonction du quotient familial (QF) défini ci-après :

Tranche 1 (QF < 12 400 euros) : 20 €

Tranche 2 (QF < 18 000 euros) : 30 €

Tranche 3 (QF < 30 000 euros) + conjoints et retraités : 50 €

Tranche 4 (QF + 30 000 euros) + personnel ne souhaitant pas déclarer son QF : 75 €

Extérieurs : 150 €

Les inscrit-es pourront justifier de leur quotient familial grâce à un justificatif de la CAF ou des impôts.

Tarif du TOEIC (*test of english for international communication*) de Polytech Nice Sophia.

- Passage TOEIC Classique : 45€ HT soit 54€ TTC
- Passage TOEIC en ligne adaptatif 1h : 47€ HT soit 56,40€ TTC

Articles déjà voté

— Modification tarifaire à voter (en rouge ou vert)

- **Carnet**

Prix de vente : 3,75 € HT ↗

- **Tour de cou + badge**

Prix de vente : 1,50 € HT ↗

- **Sac coton : Prix de vente :**

- Classique : 2,92 € HT
- Poulpe : 3,25 € HT
- Palmier : 4,42 € HT

- **Sweat avec capuche**

Prix de vente : 28,33 € HT

- **Sweat capuche sport :**

Prix de vente : 43,75 € HT

- **Polo sport :**

Prix de vente : 22,92 € HT

- **Gourde isotherme noir :**

Prix de vente : 13,75 € HT

- **Gourde isotherme cuivre :**

Prix de vente : 13,75 € HT

- **T-shirt ML Poulpe :**

Prix de vente : 10 € HT

- **T-shirt MC Coton :**

Prix de vente : 9,92 € HT

- **Polo homme :**

Prix de vente : 22,08 € HT

- **Maillot cycliste :**

Prix de vente : 108,33 € HT

- **Porte carte pour smartphone :**

Prix de vente : 2,92 € HT

- **Pin's :**

Prix de vente : 1,25 € HT

- **Cuissard cycliste Homme :**

• Prix de vente : 58,34 € HT

- **Cuissard cycliste Femme :**

Prix de vente : 41,67 € HT



Articles déjà voté

—

Modification tarifaire à voter

(en rouge ou vert)

- **T-shirt MC H&F Palmier :**

Prix de vente : 11,25 € HT ↓

- **Bob :**

Prix de vente : 14,92 € HT

- **Eventails :**

Prix de vente : 14,17 € HT

- **Soft Shell :**

Prix de vente : 48,75 € HT ↓

- **Sac de sport :**

Prix de vente : 15,42 € HT

- **Clé USB 8go :**

Prix de vente : 12,08 € HT

- **Crayon gris :**

Prix de vente : 1,66 € HT

Gamme Protocolaire

- **Chaise bleu :**

Prix de vente : 17,50 € HT

- **Presse papier :**

Prix de vente : 27,49 € HT

- **Hashtag Univ Cote d'azur :**

Prix de vente : 29,99 € HT

- **Stylo Cloud Pen**

Biodégradable:

Prix de vente : 7,08 € HT

- **Serviette éponge :**

Prix de vente : 22,42 € HT





Articles déjà voté

—

Modification tarifaire à voter (en rouge ou vert)

- **T-shirt ML Montagne :**

Prix de vente : 25 € HT

- **Mug Lungo :**

Prix de vente :

- Classique : 12,42 €HT
- Poulpe : 16,58 €HT
- Palmier : 16,58 €HT
- Laurier : 13,75 €HT

- **Stylo Cloud Pen:**

Prix de vente : 4,75 € HT



Nouveaux articles

- **Porte téléphone Bois :**

Prix de vente : 3,25 € HT

- **Stylo 4 couleurs :**

Prix de vente : 4,08 € HT

- **Chemise Jean :**

Prix de vente : 52,08 € HT

- **Parfum ambiance spray:**

Prix de vente : 14,42 € HT

- **Parfum diffuseur :**

Prix de vente : 15,17 € HT

Gamme sportwear

- **T-shirt H&F :**

Prix de vente : 19,08 € HT

- **Débardeur large :**

Prix de vente : 19,08 € HT

- **Short femme :**

Prix de vente : 26,25 € HT

- **Short homme :**

Prix de vente : 23,33 € HT

- **Legging femme :**

Prix de vente : 36,83 € HT

- **Pull technic zippé H&F :**

Prix de vente : 34,08 € HT





Articles mis de côté (remise en vente possible):

- **Ecocup**
Prix de vente : 0,83€ HT
- **Mug céramique classique :**
Prix de vente : 6,58 € HT
- **Mug émaillé :**
Prix de vente : 10,83 €
- **Marinière femme :**
Prix de vente : 21,25 € HT
- **Mug céramique palmier :**
Prix de vente : 7,42 € HT
- **Casquette**
Prix de vente : 12,92 € HT
- **Mug grès :**
Prix de vente : 12,50 € HT
- **Sweat sans capuche :**
Prix de vente : 25,00 € HT

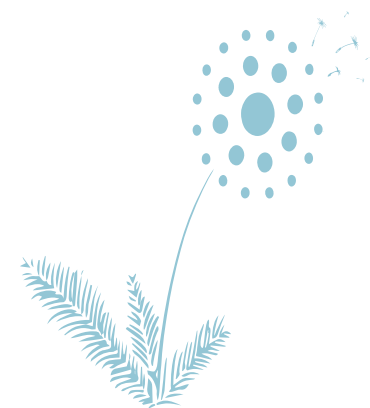

BOUTIQUE UCA

Réductions des prix sur les produits proposés à la vente

1. Remises consenties

1.1. Ventas internes

L'objectif est de permettre aux directions et services, aux laboratoires, aux EUR instituts, aux écoles, ainsi qu'aux associations étudiantes, d'acquérir les vêtements et objets publicitaires au meilleur prix sans aucun délais de livraison (produits stockés à la com).

Outre le fait qu'elle simplifie grandement les démarches d'achat pour les entités citées ci-dessus, cette mesure à l'avantage d'éviter les initiatives non contrôlées d'utilisation du logo ou de la marque sur les vêtements et objets publicitaires nous garantissant ainsi une homogénéité de notre communication visuelle.

Nous proposons de revendre les vêtements et objets aux prix le plus bas possible en appliquant une remise sur le prix de vente HT de -30% sur les tarifs votés (*hors articles de sport sponsorisés c.f. paragraphe 2.2*)

1.2. Ventas dans des boutiques et commerces

L'objectif est de diffuser la marque « Université Côte d'Azur » dans des magasins et boutiques du centre-ville, aéroport, gares etc... Afin que le commerçant puisse réaliser une marge maximum, nous devons proposer un prix le plus attractif possible.

Nous proposons de revendre les vêtements et objets aux prix le plus bas possible en appliquant une remise sur le prix de vente HT de -30% sur les tarifs votés

2. Promotions consenties sur les ventes aux particuliers

Les ventes promotionnelles permettent de dynamiser nos ventes ou déstocker.

Elles permettent également de vendre à prix préférentiel les équipements sportifs dédiés aux usagers des clubs UCA

2.1. Ventas promotionnelles

Nous comptons tout au long de l'année des périodes propices aux ventes promotionnelles :

- JAE
- Accueil des nouveaux personnels
- Welcome Day étudiant
- Périodes de Noël
- Événements sportifs
- Université d'été
- Rencontres internationales
- Périodes de soldes

Pourcentage de remise applicable sur l'ensemble du tableau en annexe et sous réserve qu'aucun article ne soit vendu à perte : de 5% à 30%

2.2. Remise pour équipements sportifs

Tout au long de l'année et sans périodes restrictives, nous souhaitons rendre applicable des remises conséquentes pour permettre aux membres des clubs UCA de s'équiper à un tarif très préférentiel.

En effet, certains sponsors, fabricants et/ou dépositaires d'une marque nous impose l'affichage d'un tarif de vente similaire à celui auquel est vendu leur gamme en magasin ou en ligne (cf : maillot cyclisme de la marque Café du cycliste, polos Nike...)

Pourcentage de remise applicable sur les articles de sport du tableau en annexe et sous réserve qu'aucun article ne soit vendu à perte : de 5% à 30%

Les montants de réduction de prix n'impliqueront jamais une vente à perte.

TARIFS DU SCD - à compter du 01-09-2023

Prestation	Catégorie d'usagers	Tarif HT	Observations
Prêt d'un document original en provenance de France	Etudiant UCA	4,00 €	Possibilité de prise en charge par le laboratoire de rattachement pour les doctorants et chercheurs
	Enseignant chercheur ou lecteur extérieur	8,00 €	
Prêt d'un document original en provenance de l'étranger	Tous	Prix coutant	Prix moyen constaté : 20 € Europe 40 € international hors Europe
Envoi d'un document original à un établissement privé en France	Organismes privés	24,00 €	
Envoi d'un document original à un établissement en France ou un établissement à l'étranger relevant de l'enseignement supérieur français	Etablissements publics (dont EPST)	8,00 €	Gratuit si accord de réciprocité Coupons IFLA acceptés
Envoi d'un document original à un établissement à l'étranger hors enseignement supérieur français	Tout établissement	Prix coutant	Paiement en coupons IFLA souhaité
Document ou matériel perdu ou détérioré	Emprunteurs	Remboursement au prix du marché ou remplacement	
Inscription – droits de bibliothèque	Etudiants LMD UCA	Gratuit	Gratuité car inclus dans les droits * d'inscription à Université Côte d'Azur
	Enseignants chercheurs UCA	Gratuit	
	Personnels UCA	Gratuit	
	Extérieur Particulier	34,00 €/an	Montant aligné sur le montant fixé par arrêté annuel national **
	Extérieur Alumni (pour une durée de 3 ans après l'obtention du diplôme UCA)	17,00€/an	Demi-tarif aligné sur le montant des droits BU fixé par arrêté national **
	Extérieur Demandeur d'emploi	Gratuit	
	Extérieur Entreprise	100 €/an	
	Extérieur Etudiant d'une université de la Région PACA	Gratuit	Politique de réciprocité au plan régional

* montant des droits susceptible d'évoluer par arrêté national

** dans ce cas, ces tarifs seront automatiquement ajustés sur la base de ce montant

Tarifs Externes pour la Location des Salles d'enseignements et des Amphithéâtres /Campus Pasteur				
Manifestations /Congres/colloques/ externes				
Capacité	(Tarif HT)	Heure	½ journée	Journée
19 places salle d'enseignement		94,00 €	280,00 €	467,00 €
40 places salle d'enseignement, salle de thèse**, salle du conseil** **Salle avec matériel adapté pour la visioconférence		140,00 €	420,00 €	677,00 €
140 places Amphithéâtre (Numéro 3, 4 et 5)		187,00 €	607,00 €	980,00 €
170 places Amphithéâtre (Numéro 1)		397,00 €	1284,00 €	2030,00 €
320 Places Amphithéâtre (Numéro 2)		515,00 €	1610,00 €	2520,00 €

-Mise à jour des tarifs externes pour la location des salles et des Amphithéâtres du Campus pasteur

-Tableau avec une augmentation proposée de 10% du tarif en vigueur* = équivalent à 2% par an (2019 / 2023). Tarif HT

-(à ce jour Tarif en vigueur depuis 2019*.)

Juin 2023 /MZ

Tarifs Internes pour la Location des Salles d'enseignements et des Amphithéâtres /Campus Pasteur				
Manifestations /Congres /colloques / internes avec financement				
Capacité	(Tarif HT)	Heure	½ journée	Journée
19 places salle d'enseignement		32,00 €	94,00 €	156,00 €
40 places salle d'enseignement, salle de thèse**, salle du conseil** **Salle avec matériel adapté pour la visioconférence		47,00 €	140,00 €	226,00 €
140 places Amphithéâtre (Numéro 3, 4 et 5)		63,00 €	203,00 €	327,00 €
170 places Amphithéâtre (Numéro 1)		133,00 €	428,00 €	677,00 €
320 Places Amphithéâtre (Numéro 2)		172,00 €	537,00 €	840,00 €

-Mise à jour des tarifs internes pour la location des salles et des Amphithéâtres du Campus pasteur

-Tableau avec une augmentation proposée de 10% du tarif en vigueur* = équivalent à 2% par an (2019 / 2023). Tarif HT

-(à ce jour Tarif en vigueur depuis 2019*.)

Juin 2023 /MZ

TARIFS DE LOCATION DE SALLES ET EQUIPEMENTS DU CAMPUS SAINT JEAN D'ANGELY EXPRIMES EN HORS TAXES							
		PERIODE UNIVERSITAIRES			+WE ET JOURS FERIES		
EQUIPEMENTS	CAPACITE	HEURE	1/2 JOURNEE	JOURNEE	HEURE	1/2 JOURNEE	JOURNEE
SALLE SANS VIDEOPROJECTEUR	INF A 30 PLACES	70	175	297,5	87,5	192,5	315
	DE 30 A 50 PLACES	122,5	280	420	140	297,5	437,5
	DE 50 A 150 PLACES	140	350	542,5	157,5	367,5	560
	DE 150 A 200 PLACES	245	700	1120	262,5	717,5	1137,5
	DE 200 A 500 PLACES	262,5	875	1365	280	892,5	1382,5
	PLUS DE 500 PLACES	350	1260	2030	367,5	1277,5	2047,5
SALLE AVEC VIDEOPROJECTEUR	INF A 30 PLACES	87,5	192,5	315	105	210	332,5
	DE 30 A 50 PLACES	140	297,5	437,5	157,5	315	455
	DE 50 A 150 PLACES	157,5	367,5	560	175	385	577,5
	DE 150 A 200 PLACES	262,5	717,5	1137,5	280	735	1155
	DE 200 A 500 PLACES	280	892,5	1382,5	297,5	910	1400
	PLUS DE 500 PLACES	367,5	1277,5	2047,5	385	1295	2065
SALLE DE VISIOCONFERENCE + VIDEOPROJECTEUR	INF A 30 PLACES	105	210	332,5	122,5	227,5	350
	DE 30 A 50 PLACES	157,5	315	455	175	332,5	472,5
	DE 50 A 150 PLACES	175	385	577,5	192,5	402,5	595
	DE 150 A 200 PLACES	280	735	1155	297,5	752,5	1172,5
	DE 200 A 500 PLACES	297,5	910	1400	315	927,5	1417,5
	PLUS DE 500 PLACES	385	1295	2065	402,5	1312,5	2082,5
CAMPUS SJA	SALLE DE CONFERENCE (20 à 50 places)		402,5	612,5		420	630
	PARKING		227,5	455		245	472,5
	LOGES		175	297,5		192,5	315
	HALL		525	875		700	1050
	SALLE VERNASSSA		875	1400		1050	1575
	AVANT SCENE		700	1225		875	1400
	PARVIS		750	1500		750	1500

TARIFS UCA SPORT : PRESTATIONS SPORTIVES			
		Montant HT	Montant TTC
COTISATIONS SPORTIVES	Etudiants UCA	CVEC	CVEC
	Personnel UCA	50,00 €	60,00 €
CARTE GLISSE	personnels UCA inscrits à UCA Sport	4,17 €	5,00 €
	Etudiants établissement	4,17 €	5,00 €
CARTE MUSCU ACCES A TOUTES LES SALLES	Etudiants établissement	50,00 €	60,00 €
	Personnels UCA inscrits à UCA Sport	50,00 €	60,00 €
	SHN	GRATUIT	GRATUIT
CARTE TENNIS et PADEL	Etudiants établissement	50,00 €	60,00 €
	Personnels UCA	50,00 €	60,00 €
CARTE ALUMNI	Par activité	50,00 €	60,00 €
CARTE MEMBRE D HONNEUR	Par activité	50,00 €	60,00 €
<u>Plongée - Formation niveau 1 - 10 cours et validation en mer</u>			
	Etudiants établissement	33,33 €	50,00 €
	Personnels UCA	58,33 €	80,00 €
<u>Port Cros 2 journées</u>			
	Etudiant établissement	125,00 €	150,00 €
	Personnels UCA	150,00 €	180,00 €
<u>Ski - sortie 1 journée</u>			
	Etudiants établissement	20,83 €	25,00 €
	Personnels UCA	25,00 €	30,00 €
<u>Ski - sortie 1 journée /1 nuit</u>			
	Etudiants établissement	33,33 €	50,00 €
	Personnels UCA	33,33 €	50,00 €
<u>Ski de piste 5 journées</u>			
	Etudiants établissement	250,00 €	300,00 €
	Personnels UCA	250,00 €	300,00 €
<u>Ski de fond 4 journées</u>			
	Personnel UCA	100,00 €	120,00 €
	Etudiants établissement	83,33 €	100,00 €
<u>UNIVERSIRAID 2 journées</u>			
	Personnel UCA	20,83 €	25,00 €
	Etudiant établissement	20,83 €	25,00 €
<u>Randonnée 1 journée</u>			
	Personnels UCA	4,17 €	5,00 €
	Etudiants établissement	4,17 €	5,00 €
<u>Randonnée 2 journées - weekend</u>			
	Etudiants établissement	16,67 €	20,00 €
	Personnels UCA	16,67 €	20,00 €
<u>Escalade 1 journée</u>			

PROJETS PEDAGOGIQUES

	Montant HT	Montant TTC
Etudiants établissement	4,17 €	5,00 €
Personnels UCA	4,17 €	5,00 €
<u>Escalade 2 journées</u>		
Etudiants établissement	16,67 €	20,00 €
Personnels UCA	16,67 €	20,00 €
<u>Kayak de mer 1/2 journée</u>		
Etudiants établissement	4,17 €	5,00 €
Personnels UCA	4,17 €	5,00 €
<u>Kite Surf forfait 3 séances</u>		
Etudiants établissement	54,17 €	65,00 €
Personnels UCA	54,17 €	65,00 €
<u>Stand-up Padle</u>		
Etudiants établissement	8,33 €	10,00 €
Personnels UCA	8,33 €	10,00 €
<u>Rafting 1/2 journée</u>		
Personnels UCA	26,67 €	32,00 €
Etudiants établissement	20,83 €	25,00 €
<u>VTT /VTTAE</u>		
VTT sans location vélo étudiant établissement	4,17 €	5,00 €
VTT avec location vélo étudiant établissement	20,83 €	25,00 €
VTT sans location vélo personnel UCA	4,17 €	5,00 €
VTT avec location vélo personnel UCA	20,83 €	25,00 €
<u>Canyoning 1 journée</u>		
Etudiants établissement	4,17 €	5,00 €
Personnels UCA	4,17 €	5,00 €
<u>Via Ferrata 1 journée</u>		
Etudiants établissement	4,17 €	5,00 €
Personnels UCA	4,17 €	5,00 €

TARIFS UCA SPORT : LOCATIONS INSTALLATIONS

Minimun de facturation	120,00 €	150,00 €
<u>VALROSE</u>		
Gymnase C	32,50 €	39,00 €
Gymnase A	16,66 €	20,00 €
Salle de Danse	25,00 €	30,00 €
Salle de Boxe	29,16 €	35,00 €
Salle de Musculation	30,00 €	36,00 €
Salle de Musculation partage multipartenaire	10,00 €	12,00 €
Salle de Pan d'escalade	25,00 €	30,00 €
Mur d'escalade session de 2h	83,33 €	100,00 €
Terrain de Beach Volley	12,50 €	15,00 €
Terrain de basket 3*3	20,83 €	25,00 €
Salle de réunion - Fernand Halec	12,50 €	15,00 €
Gymnase C /journée sono + gardien	1 250,00 €	1 500,00 €
C.S.U. Valrose (tarif forfaitaire)/journée hors salle de muscu, mur d'escalade, sono, gymnase C et padel	250,00 €	300,00 €
C.S.U. Valrose (tarif forfaitaire)/semaine gymnase C	708,33 €	850,00 €
C.S.U. Valrose (tarif forfaitaire)/semaine hors salle de muscu, mur d'escalade, sono, padel et tennis	1 000,00 €	1 200,00 €
C.S.U. Valrose (tarif forfaitaire)/semaine hors salle de muscu, mur d'escalade, sono, gymnase C et padel	575,00 €	690,00 €
C.S.U. Valrose (tarif forfaitaire)/semaine hors salle de muscu, mur d'escalade, sono, gymnase C, padel, gymnase A et salle	458,33 €	550,00 €
<u>TROTABAS</u>		
Gymnase	25,00 €	30,00 €

Salle de Danse		16,67 €		20,00 €
Salle de Combat		16,67 €		20,00 €
Plateau Musculation		30,00 €		36,00 €
Plateau Musculation partage multipartenaire		10,00 €		12,00 €
C.S.U. TROTABAS (tarif forfaitaire)/ journée hors salle de muscu			166,67 €	200,00 €
C.S.U. TROTABAS (tarif forfaitaire)/ semaine hors salle de muscu			541,67 €	650,00 €
<u>CAMPUS CARLONE</u>				
Gymnase		25,00 €		30,00 €
Salle de Danse		16,67 €		20,00 €
Salle de Musculation		30,00 €		36,00 €
Salle de Musculation partage multipartenaire		9,60 €		12,00 €
C.S.U. CARLONE (tarif forfaitaire)/journée (Hors piscine)			166,67 €	200,00 €
C.S.U. CARLONE (tarif forfaitaire)/semaine (Hors piscine)			541,67 €	650,00 €
PISCINE FIELDING	Tarif de la ligne d'eau /h		23,33 €	28,00 €
	Location à la semaine (du lundi au dimanche) hors période d'été		2 083,33 €	2 500,00 €
	Location du lundi au vendredi - jours ouvrés (hors période été)		1 250,00 €	1 500,00 €
	Location du lundi au vendredi - <u>1/2 journée</u>		575,00 €	690,00 €
<u>CAMPUS ST JEAN</u>				
Plateau Musculation		30,00 €		36,00 €

Salle Vélo collective	33,33 €		40,00 €
Salle de cours collectifs	25,00 €		30,00 €
Plateau Musculation partage multipartenaire	10,00 €		12,00 €
<u>CAMPUS STAPS</u>			
Plateau Musculation	30,00 €		36,00 €

Prestations des plateformes technologiques de chimie de l'Institut Innovation Partenariat
Arômes Parfums Cosmétiques

- Analyses physico-chimiques de niveau 1 pour 250 € HT la demi-journée
- Analyses physico-chimiques de niveau 2 pour 625 € HT la demi-journée
- Formulation de niveau 1 pour 250 € HT la demi-journée
- Formulation de niveau 2 pour 625 € HT la demi-journée
- Expertise et animation scientifique pour 1000 € HT la demi-journée

Prestation de services MSI IdEx

Tarifs

La Maison de la Modélisation, de la Simulation et des Interactions (MSI) IdEx est sollicitée pour la réalisation de prestations d'ingénierie et/ou de formation « à la carte » dans le domaine de la simulation, de la modélisation et du traitement de données.

Les formations seront dispensées par des ingénieurs de la MSI financés sur fonds IdEx, à destination des partenaires internes et externes de la MSI.

Proposition de tarif horaire d'un ingénieur MSI :

1. Prestations de service (Tarif partenaires académiques) : 70 euros HT/heure

Prestations de service (Tarif normal) : 140 euros HT/heure

2. Prestations de formation (Tarif partenaires académiques) : 140 euros HT/heure

Prestations de formation (Tarif normal) : 200 euros HT/heure

Locations d'espaces extérieurs dans le cadre de la mission
UCAPrestige

Grille tarifaire pour les photos de mariage et les *tours operators*

Gamme prestige	Site	Capacité	Durée	Tarif HT
Visite prestige des espaces patrimoniaux du Château *	Valrose	20 personnes	2h00	250
Photos de mariage	Valrose	10 personnes	1h30	250
<i>Tours operators</i>	Valrose	25 personnes	1h30	250
		Droit de parole du guide accompagnateur externe à l'Université		60

Les tarifs de référence comprennent :

Les frais de mise à disposition de tous les espaces identifiés pour la location, les frais d'encadrement et de gestion du dossier.

Services pouvant faire l'objet d'une tarification complémentaire :

- Les frais de sécurité induits par la mobilisation d'un personnel supplémentaire ou un dispositif complémentaire à celui existant. (si au-delà de 20h l'heure sur devis complémentaire)
- Les frais techniques extraordinaires.
- Ces frais et/ou coûts feront l'objet d'une tarification complémentaire (sur devis)

* *Délibération n°2022-069 du 13 mai portant sur le tarif de la visite guidée « Prestige » du domaine Valrose*



CAMPUS STAPS - INSTALLATION							
	Tarifs de base			Tarifs négociés*			
	Heure HT	Demi-Journée HT	Journée HT	Heure HT	Demi-Journée HT	Journée HT	Semaine HT
HALL STAPS 1	50 €	150,00 €	300,00 €		100,00 €	200,00 €	700,00 €
ESPACES VERTS	50 €	200,00 €	400,00 €		100,00 €	200,00 €	700,00 €
CAFETERIA	50 €	150,00 €	300,00 €		100,00 €	200,00 €	700,00 €
TERRAINS SYNTHETIQUES	50 €	200,00 €	400,00 €		100,00 €	200,00 €	700,00 €
SALLE DE MUSCULATION	75 €	300,00 €	600,00 €	30,00 €	120,00 €	240,00 €	700,00 €
PATIO AVEC PERGOLA	50 €	150,00 €	300,00 €		100,00 €	200,00 €	700,00 €
MUR D'ESCALADE	100 €	400,00 €	800,00 €	42,00 €	168,00 €	336,00 €	700,00 €
GYMNASE SPORTS CO	100 €	400,00 €	800,00 €	32,50 €	130,00 €	260,00 €	708,33 €
GYMNASE COMBAT	75 €	300,00 €	600,00 €	29,16 €	116,64 €	233,28 €	575,00 €
GYMNASE GYM	100 €	400,00 €	800,00 €	32,50 €	130,00 €	260,00 €	708,33 €
MISE A DISPOSITION DE PERSONNEL / PERSONNE	20 €	70,00 €	140,00 €		70,00 €	140,00 €	500,00 €
FORFAIT FRAIS DE LOGISTIQUE (TABLES, CHAISES, NAPPES, PUPITRE etc...)	100 €	-	-		-	-	-

CAMPUS STAPS - SALLE DE COURS							
		Tarifs de Base			Tarifs négociés*		
		Heure HT	Demi-Journée HT	Journée HT	Demi-Journée HT	Journée HT	Semaine HT
Equipement	Capacité						
SALLE DE COURS ÉQUIPÉE POUR VISIO-CONFÉRENCE + ÉCRAN LED DE PROJECTION	Salle de reunion	50,00 €	115,00 €	200,00 €	90,00 €	150,00 €	525,00 €
	< de 40 places	50,00 €	175,00 €	275,00 €	135,00 €	220,00 €	770,00 €
	< de 120 places	50,00 €	220,00 €	350,00 €	170,00 €	270,00 €	945,00 €
	< de 210 places	75,00 €	460,00 €	725,00 €	360,00 €	600,00 €	2 100,00 €

CONVENTIONS SPÉCIFIQUES - SALLE DE COURS / INSTALLATION					
	Période Universitaire 2023/2024				
	Équipement	Heure HT	Demi-Journée HT	Journée HT	Semaine HT
OLYMPIQUE NATATION	Installation sportive	50,00 €	200,00 €	400,00 €	
STADE NICOIS RUGBY	Installation sportive	50,00 €	200,00 €	400,00 €	
LES ENTREPRISES EPHEMERES	< de 40 places				780,00 €
	< de 210 places				1 470,00 €
KIDS ACADEMY NICE	Installation sportive				1 200,00 €

*selon les contraintes de planning ou les échanges avec les partenaires et harmonisation des tarifs des installations sportives universitaires

Tarifs d'utilisation des bornes IRV électriques de recharge des véhicules, situées sur les campus UniCA

0.20€ HT le kWh soit 0.24€ TTC le kWh

TARIFS MISE EN ŒUVRE POUR UN NOUVEL ÉTABLISSEMENT DE L'APPLICATION UNICA SPORTS VIA L'ASSOCIATION ESUP PORTAIL

Coût total de mise en service pour un nouvel établissement quel que soit la taille de l'établissement (RDD) fixé à **2040 € HT**

TARIFS REDEVANCE ANNUELLE (RAM)

Coût pour un petit établissement (nombre d'étudiants inférieur à 10 000) fixé à **5083,10€ HT**

Coût pour un établissement moyen (nombre d'étudiants compris entre 10 000 et 30 000) fixé à **7499,70€ HT**

Coût pour un grand établissement (nombre d'étudiants supérieur à 30 000) fixé à **9914,30€ HT**

	Nom de la Formation	Langue	Durée	Interne	Externe	Type de Formation	Format
1	Stratégie internationale des EES (Niveau 1) <i>Mobilité et accueil</i>	Français	1j	Personnel UniCA	Participants extérieurs	*Formation interne des personnels *Formation externe	<ul style="list-style-type: none"> • Synchrones : présentiel et/ou distanciel • Asynchrone : distanciel
2	Stratégie internationale des EES (Niveau 2) <i>Evolutions, développement et management</i>	Français	1j	Personnel UniCA	Participants extérieurs	*Formation interne des personnels * Formation externe	<ul style="list-style-type: none"> • Synchrones : présentiel et/ou distanciel • Asynchrone : distanciel
3	Enhancing internationalisation through Digitalisation	Anglais	5j	Personnel UniCA	Participants extérieurs	*Formation externe *BIP	<ul style="list-style-type: none"> • Synchrones : présentiel et/ou distanciel • Asynchrone : distanciel
4	Stratégie internationale des EES <i>Plateforme études en France</i>	Français	1/2j	Personnel UniCA		*Formation interne des personnels	<ul style="list-style-type: none"> • Synchrones : présentiel et/ou distanciel • Asynchrone : distanciel
5	Stratégie internationale des EES <i>MoveOn (PART 1)</i>	Français	1j	Personnel UniCA		*Formation interne des personnels	<ul style="list-style-type: none"> • Synchrones : présentiel et/ou distanciel • Asynchrone : distanciel
6	Stratégie internationale des EES <i>MoveOn (PART 2)</i>	Français	1/2j	Personnel UniCA		*Formation interne des personnels	<ul style="list-style-type: none"> • Synchrones : présentiel et/ou distanciel • Asynchrone : distanciel
7	Stratégie internationale des EES <i>Mise en place d'accords de coopération</i>	Français	1/2j	Personnel UniCA		*Formation interne des personnels	<ul style="list-style-type: none"> • Synchrones : présentiel et/ou distanciel • Asynchrone : distanciel
8	Financements européens : Panorama large des financements européens sur projets	Français	1j	Personnel/Phd UniCA	Participants extérieurs	*Formation interne des personnels *Formation externe	<ul style="list-style-type: none"> • Synchrones : présentiel et/ou distanciel • Asynchrone : distanciel

9	Financements spécifiques pour la Recherche et l'Education des établissements d'enseignement supérieur	Français	1j	Personnel/Phd UniCA	Participants extérieurs	*Formation interne des personnels *Formation externe	<ul style="list-style-type: none"> • Synchrones : présentiel et/ou distanciel • Asynchrone : distanciel
10	Montage et rédaction des dossiers de demandes de financements (Europe/national)	Français	2j	Personnel/Phd UniCA	Participants extérieurs	*Formation interne des personnels *Formation externe	<ul style="list-style-type: none"> • Synchrones : présentiel et/ou distanciel • Asynchrone : distanciel
11	Gestion administrative et financière des projets	Français	1j	Personnel/Phd UniCA	Participants extérieurs	*Formation interne des personnels *Formation externe	<ul style="list-style-type: none"> • Synchrones : présentiel et/ou distanciel • Asynchrone : distanciel
12	Financements européens : Accompagnement des projets recherche	Français	5j	Personnel/Phd UniCA	Participants extérieurs	*Formation externe *BIP	<ul style="list-style-type: none"> • Synchrones : présentiel et/ou distanciel • Asynchrone : distanciel
13	European funds for Research and Education for HEI : Overview and writing process	Anglais	5j	Personnel/Phd UniCA	Participants extérieurs	*Formation externe *BIP	<ul style="list-style-type: none"> • Synchrones : présentiel et/ou distanciel • Asynchrone : distanciel
14	European funds for Research and Education for HEI : project management	Anglais	5j	Personnel/Phd UniCA	Participants extérieurs	* Formation externe *BIP	<ul style="list-style-type: none"> • Synchrones : présentiel et/ou distanciel • Asynchrone : distanciel

15	Digital soft skills for educators	Anglais	5j	Personnel/Phd UniCA	Participants extérieurs	* Formation externe *BIP	<ul style="list-style-type: none"> • Synchrones : présentiel et/ou distanciel • Asynchrone : distanciel
16	Digital soft skills for students	Anglais	5j	Etudiants UniCA	Participants extérieurs	* Formation externe *BIP	<ul style="list-style-type: none"> • Synchrones : présentiel et/ou distanciel • Asynchrone : distanciel
17	Digital transformation for HEI	Anglais	5j	Personnel/Phd UniCA	Participants extérieurs	* Formation externe *BIP	<ul style="list-style-type: none"> • Synchrones : présentiel et/ou distanciel • Asynchrone : distanciel

Tarifs des formations :

	Synchrone : présentiel ou distanciel	Asynchrone : Distanciel (parcours autonome)
étudiants/Phd/personnels UniCA/étudiants et personnels Ulysseus	Exonération	Exonération
Participant extérieur (sauf si participant BIP Erasmus +)		
Tarif une journée	200 euros	400 euros
Tarif deux journées	400 euros	
Tarif 5 jours	1000 euros	

Tarifs 2024-2025 du TOEIC

Considérant qu'il existe 2 formats de TOEIC®, auxquels correspondent deux tarifs :

- TOEIC Online Adaptative: Listening / Reading Institutionnel (en ligne) = 44,50 € HT
- TOEIC PBT: Listening / Reading Institutionnel (en amphithéâtre) = 44,50 € HT

Auxquels s'ajoute :

- L'attestation de résultats (obligatoire) = 2 € HT
- et, de manière facultative, l'attestation digitale de résultats = 2 € HT

Le prix d'un passage s'élève à 46,50 € HT par candidat (ou 48,50 € HT avec l'option attestation digitale en plus).

A la marge, il peut aussi être proposé aux étudiants le système Voucher (validité 12 mois avec fenêtre de test – TOEIC® Listening & Reading en ligne 2h) à 66,67 € HT.

La politique tarifaire adoptée par Université Côte d'Azur est donc la suivante :

- 1- Pour les étudiants **pour qui le TOEIC est obligatoire** (titre d'ingénieurs, etc.) =

Tarif proposé = 46,50 € HT par candidat (ou 48,50 € HT avec l'option attestation digitale en plus).

Le financement du 1er passage de la certification est assuré par la composante par facturation interne SCL / composante.

Le second passage du TOEIC est à la charge de l'étudiant.

- 2- Pour les étudiants **pour qui le TOEIC® est intégré aux modalités de contrôle des connaissances :**

Tarif proposé = 46,50 € HT par candidat (ou 48,50 € HT avec l'option attestation digitale en plus).

Le financement se fait selon plusieurs formules (soit le coût est supporté par la composante, soit il est à la charge de l'étudiant, soit il peut être supporté pour partie par la composante et l'autre partie par l'étudiant). Cette formule sera à adapter entre la composante et le SCL.

- 3- Pour les étudiants désireux de passer la certification TOEIC® **en dehors des deux situations énoncées ci-dessus :**

Tarifs proposés :

- 58,33 € HT pour les version online et PBT
- 66,67 € HT pour la version Voucher

Il est précisé que le financement du TOEIC® est possible via le CPF (Compte Personnel de Formation) selon les différentes modalités spécifiées ci-dessus.

Ces tarifs seront réévalués chaque année en fonction de la réindexation pratiquée par ETS (Educational Testing Service), l'organisme en charge de la commercialisation de la certification TOEIC®, lors de la reconduction du contrat entre ETS et Université Côte d'Azur. Ces nouveaux tarifs seront soumis à approbation du Conseil d'administration d'Université Côte d'Azur à chaque début d'année universitaire.

Signature(s) électronique(s) du présent document

La version originale de ce document est sous forme électronique, par conséquent les signatures ci-dessous doivent impérativement être vérifiées électroniquement à l'aide d'un logiciel adapté comme Adobe Acrobat Reader DC™. Si un message d'avertissement apparaît, la raison peut être liée à l'absence de confiance dans l'Autorité de Certification qui a délivré le certificat utilisé pour signer le document. Dans ce cas, cliquez sur « Détails du certificat » dans le « Panneau des signatures » et sélectionnez le certificat « Sunnystamp Root CA G2 » puis cliquez sur « Ajouter aux certificats approuvés » dans l'onglet « Approbation ». A noter que les logiciels de lecture de documents PDF en mode Web ou mobile n'affichent pas les détails relatifs aux signatures électroniques. Pour toute question, merci de nous écrire à l'adresse support@lex-persona.com.

Digital signature(s) of this document

The original version of this document is in electronic form, so the signatures below must always be verified electronically using appropriate software such as Adobe Acrobat Reader DC™. If a warning message appears, the reason may be the absence of trust in the Certificate Authority which issued the certificate used to sign the document. In this case, click on "Certificate Details" in the "Signatures panel" and select the "Sunnystamp Root CA G2" certificate then click on "Add to approved certificates" on the "Approval" tab. Note that PDF reading software in web or mobile mode does not display the details of the digital signatures. If you have any questions, please write to us at support@lex-persona.com.